



# **ATLAS SEBARAN FASE PERTANAMAN PADI SAWAH DI INDONESIA**

**SATELIT LANDSAT-8, PERIODE 25 MEI - 9 JUNI 2023**

**EDISI-171**



**Pusat Data dan Sistem Informasi Pertanian  
Sekretariat Jenderal - Kementerian Pertanian  
Tahun 2023**

## KATA PENGANTAR

Assalamu'alaikum Warrahmatullah Wabarakatuh,

Puji syukur kita panjatkan kehadiran Tuhan Yang Maha Esa atas kesempatan yang selalu diberikan kepada kita untuk mempublikasikan Atlas Sebaran Fase Pertanaman Padi Sawah di Indonesia. Atlas ini menyajikan peta fase pertanaman padi periode 25 Mei – 9 Juni 2023 dari citra LANDSAT 8 yang terdiri dari: (1) fase tanam: umur tanaman 1-15 hari setelah tanam/hst, (2) fase vegetatif 1: umur tanaman padi 16-30 hst, (3) fase vegetatif 2: umur tanaman padi 31-40 hst, (4) fase maksimum vegetatif: umur tanaman 41-54 hst, (5) fase generatif 1: umur tanaman 55-71 hst, (6) fase generatif 2: umur tanaman 72-110 hst, (7) fase panen. Data citra LANDSAT 8 bersumber dari Badan Riset dan Inovasi Nasional (BRIN).

Kritik dan saran untuk perbaikan atlas ini sangat kami harapkan sehingga dapat bermanfaat bagi para pengguna.

Jakarta, Juni 2023

Kepala Pusat Data dan Sistem  
Informasi Pertanian

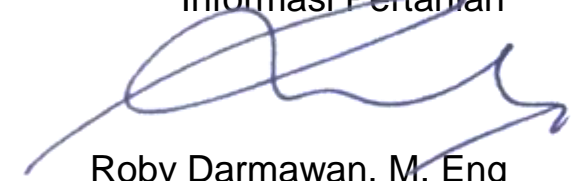

Roby Darmawan, M. Eng  
NIP. 196912151991011001

## **PEDOMAN PEMANFAATAN SISTEM INFORMASI PEMANTAUAN SEBARAN FASE PERTANAMAN PADI SAWAH**

### **A. SPESIFIKASI DAN PENGOLAHAN DATA CITRA SATELIT**

1. Data citra satelit yang digunakan adalah citra satelit Landsat 8 dengan resolusi 1 pixel = 30 m x 30 m dengan waktu perekaman 16 hari sekali.
2. Data citra satelit Landsat 8 diperoleh dari Lembaga Penerbangan dan Antariksa Nasional (LAPAN) dan bersumber dari National Aeronautics and Space Administration (NASA) bekerjasama dengan United State Geological Survey (USGS). Data citra ini dikirim dari LAPAN ke Pusat Data dan Sistem Informasi Pertanian (Pusdatin) Kementerian Pertanian secara online dan rutin setiap dua mingguan.
3. Pusdatin telah menyusun sistem otomatis pengolahan data citra satelit Landsat 8 meliputi: (a) cropping citra, (b) menghitung indek pertanaman padi dengan model yang telah disusun, (c) masking indek pertanaman dengan peta luas baku lahan sawah, (d) interpolasi dan filtering indek, (e) estimasi fase pertanaman padi, (f) masking fase padi dengan peta administrasi kecamatan (BIG, 2015) dan (g) menghitung luasan masing-masing fase per kecamatan.
4. Untuk fitting model dengan keadaan lapangan, maka Tim Pusdatin dan LAPAN melakukan ground cek dari hasil pemodelan dengan keadaan lapangan. Perbaikan model juga dilakukan berdasarkan laporan petugas kecamatan yang melaporkan luas pertanaman dengan metoda grid square.
5. Hasil pengolahan citra satelit Landsat 8 adalah peta dan tabel luas sebaran fase pertanaman padi menurut kecamatan, kabupaten/kota dan provinsi.
6. Fase pertanaman padi dikelompokkan menjadi: (a) fase bera yaitu lahan setelah dipanen dan belum ditanam lagi, (b) fase tanam yaitu pertanaman padi berumur 1-15 HST (Hari Setelah Tanam), (c) fase vegetatif 1 yaitu pertanaman padi berumur 16-30 HST, (d) fase vegetatif 2 yaitu pertanaman padi berumur 31-40 HST, (e) fase maksimum vegetatif yaitu pertanaman padi berumur 41-54 HST, (f) fase generatif 1 yaitu pertanaman padi berumur 55-71 HST, (g) fase generatif 2 yaitu pertanaman padi berumur 72-110 HST, (h) fase panen yaitu pertanaman padi berumur >120 HST. Data fase tanam dan panen padi dapat dijadikan untuk memvalidasi lapangan dari data statistik reguler yang ada.
7. Keunggulan dari Model Pemantauan Standing Crops ini adalah : (a) menggunakan citra dengan resolusi yang lebih tinggi, (b) penyajian data on time (setiap dua minggu) dan real time, (c) otomatis aplikasi sudah disusun, dilakukan dan disimpan di server Pusdatin, sehingga mempercepat pengolahan dan penyajian data, dan (d) data disajikan dalam bentuk spasial dan tabular sehingga data dapat dipantau perkembangannya, lebih transparan dan fair dapat divalidasi oleh semua pihak.
8. Manfaat yang didapat dari sistem ini: (a) untuk evaluasi dan pengambilan kebijakan, (b) bahan klarifikasi dan validasi data statistik reguler, (c) bahan sistem peringatan dini (early warning system) untuk perencanaan percepatan pertanaman padi di lapangan, dan (d) bahan evaluasi dan perancangan teknis kegiatan di daerah seperti rencana percepatan tanam, penyiapan alsintan, penyiapan kebutuhan pupuk, estimasi produksi level kecamatan, kabupaten/kota maupun provinsi.

### **B. PEMANFAATAN SISTEM DAN MEMBACA PETA INFORMASI PEMANTAUAN SEBARAN FASE PERTANAMAN PADI SAWAH**

1. Sistem dapat diakses melalui website Kementerian Pertanian <http://sig.pertanian.go.id/>
2. Untuk mengetahui peta sebaran fase pertanaman padi pada level provinsi langsung klik menu information pada provinsi dan jika ingin melihat sebaran fase pertanaman level kabupaten/kota langsung zoom in, hal yang sama untuk level kecamatan, serta dapat dilihat juga tabel luas sebaran fase pertanaman dengan klik cetak tabular.
3. Pada sistem ini juga dapat menginformasikan sebaran fase pertanaman padi untuk beberapa tanggal perekaman (2 mingguan) dengan cara klik menu Fase Pertanaman Padi pada Map Contents dan dapat ditampilkan perubahan fase pertanaman padi untuk beberapa perekaman dengan cara meng-klik tanggal perekaman yang diinginkan.
4. Pada sistem ini juga dapat menginformasikan luas fase pertanaman padi per kecamatan dengan cara zoom in sampai level kecamatan dan klik pada nama/lokasi kecamatan yang diinginkan dan akan diinformasikan luas fase pertanaman padi.
5. Pemanfaatan Sistem Informasi Pemantauan Sebaran Fase Pertanaman Padi Sawah untuk percepatan tanam:
  - a. Sistem ini dipergunakan untuk memantau kondisi pertanaman dan petugas di provinsi, kabupaten/kota dan kecamatan harus mencocokkannya data luas tanam/panen dari sistem ini dengan data statistik reguler yang ada.
  - b. Petugas provinsi dapat menverifikasi sebaran luas fase pertanaman padi (bera, tanam, vegetatif 1, vegetatif 2, maksimum vegetatif, generatif 1, generatif 2 dan panen dan data yang ada di sistem ini dengan kondisi riil di lapangan.
  - c. Jika pada tabel luas sebaran fase pertanaman padi memiliki luas panen dan bera yang tinggi maka Dinas Pertanian Provinsi harus melakukan koordinasi dengan Dinas Pertanian Kabupaten/Kota untuk melakukan program percepatan tanam padi. Petugas kabupaten/kota harus menverifikasi peta dan data yang ada di sistem ini dengan kondisi riil di lapangan.
  - d. Jika pada tabel luas sebaran fase pertanaman padi memiliki luas panen dan bera yang tinggi maka Dinas Pertanian Kabupaten/Kota harus melakukan koordinasi dengan petugas kecamatan (UPTD) untuk program percepatan tanam padi. Petugas Kecamatan (UPTD) harus menverifikasi peta dan data yang ada di sistem ini dengan kondisi riil di lapangan.

94°30'0"E 104°40'0"E 114°50'0"E 125°0'0"E 135°10'0"E



94°30'0"E 104°40'0"E 114°50'0"E 125°0'0"E 135°10'0"E



Pusat Data dan Sistem Informasi Pertanian  
 Sekretariat Jenderal - Kementerian Pertanian  
 2023

**PETA SEBARAN FASE PERTANAMAN  
 PADI SAWAH PERIODE  
 25 MEI - 9 JUNI 2023  
 INDONESIA**



0 210 420 840  
 Km

**Legenda:**

- Batas Kabupaten
- Batas Provinsi
- Bera
- Pengerangan
- Tanam (1 - 15 HST)
- Vegetatif 1 (16 - 30 HST)
- Vegetatif 2 (31 - 40 HST)
- Maksimum Vegetatif (41 - 54 HST)
- Generatif 1 (55 - 71 HST)
- Generatif 2 (72 - 110 HST)
- Panen

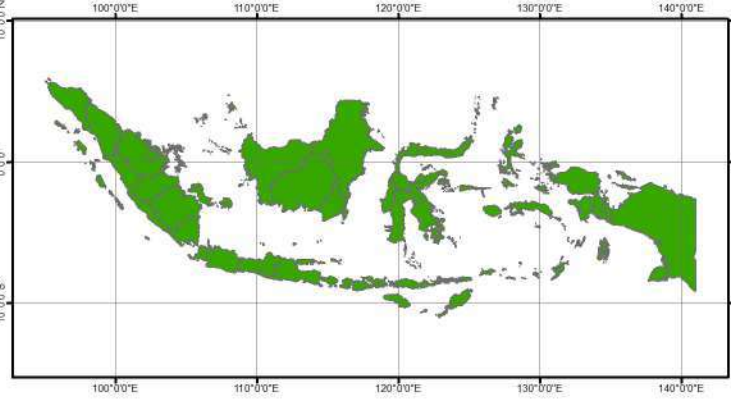

**Sumber:**

1. Peta Batas Administrasi mengacu pada Peta Rupa Bumi Indonesia skala 1:50.000 (BIG, 2015)
2. Data Citra LANDSAT 8 bersumber dari Lembaga Penerbangan dan Antariksa Nasional (LAPAN)
3. Pengolahan citra LANDSAT 8 menjadi Peta Sebaran Fase Pertanaman Padi Sawah oleh Pusat Data dan Sistem Informasi Pertanian, Kementerian Pertanian

| No            | Provinsi             | Luas Sawah pada Fase Pertanaman Padi (Ha) |                |                    |                           |                           |                               |                           |                            |                  |                  | Luas Baku Sawah (Ha) |
|---------------|----------------------|---|----------------|--------------------|---------------------------|---------------------------|-------------------------------|---------------------------|----------------------------|------------------|------------------|----------------------|
|               |                      | Bera                                      | Penggenangan   | Tanam (1 - 15 HST) | Vegetatif 1 (16 - 30 HST) | Vegetatif 2 (31 - 40 HST) | Maks. Vegetatif (41 - 54 HST) | Generatif 1 (55 - 71 HST) | Generatif 2 (72 - 110 HST) | Panen            | Standing Crop    |                      |
| 1             | Aceh                 | 77.992                                    | 12.150         | 12.766             | 14.728                    | 14.346                    | 22.572                        | 17.510                    | 10.657                     | 29.736           | 92.579           | 214.385              |
| 2             | Sumatera Utara       | 94.558                                    | 13.452         | 16.130             | 21.171                    | 20.809                    | 43.055                        | 36.399                    | 21.717                     | 36.758           | 159.281          | 308.928              |
| 3             | Sumatera Barat       | 57.247                                    | 14.032         | 10.059             | 9.443                     | 8.759                     | 19.692                        | 23.346                    | 16.840                     | 33.787           | 88.139           | 194.487              |
| 4             | Riau                 | 19.265                                    | 3.027          | 2.977              | 2.577                     | 3.322                     | 9.534                         | 7.870                     | 4.275                      | 8.933            | 30.555           | 62.374               |
| 5             | Jambi                | 21.938                                    | 3.970          | 3.712              | 3.918                     | 3.558                     | 8.146                         | 7.432                     | 4.592                      | 10.009           | 31.358           | 67.890               |
| 6             | Sumatera Selatan     | 160.318                                   | 31.764         | 33.135             | 30.181                    | 30.936                    | 54.439                        | 49.433                    | 26.245                     | 50.561           | 224.369          | 471.570              |
| 7             | Bengkulu             | 17.680                                    | 3.348          | 3.212              | 3.750                     | 3.872                     | 5.526                         | 4.595                     | 2.162                      | 6.014            | 23.117           | 50.808               |
| 8             | Lampung              | 127.526                                   | 38.190         | 25.069             | 18.831                    | 23.485                    | 30.133                        | 27.931                    | 17.342                     | 48.661           | 142.791          | 363.801              |
| 9             | Kep. Bangka Belitung | 9.115                                     | 875            | 1.018              | 937                       | 1.331                     | 1.778                         | 1.903                     | 1.190                      | 3.877            | 8.157            | 22.352               |
| 10            | Kep. Riau            | 235                                       | 33             | 30                 | 47                        | 25                        | 51                            | 72                        | 33                         | 159              | 258              | 825                  |
| 11            | DKI Jakarta          | 124                                       | 12             | 14                 | 14                        | 21                        | 73                            | 37                        | 22                         | 93               | 181              | 416                  |
| 12            | Jawa Barat           | 240.925                                   | 95.328         | 86.270             | 78.033                    | 76.626                    | 115.585                       | 64.411                    | 38.437                     | 123.242          | 459.362          | 930.775              |
| 13            | Jawa Tengah          | 245.643                                   | 71.217         | 63.319             | 73.161                    | 94.578                    | 157.169                       | 111.432                   | 60.100                     | 169.037          | 559.759          | 1.062.630            |
| 14            | DI Yogyakarta        | 22.136                                    | 4.841          | 4.357              | 4.339                     | 5.795                     | 7.985                         | 7.354                     | 2.775                      | 16.252           | 32.605           | 77.333               |
| 15            | Jawa Timur           | 305.007                                   | 111.319        | 91.425             | 116.625                   | 119.106                   | 139.328                       | 100.852                   | 49.016                     | 164.322          | 616.352          | 1.222.783            |
| 16            | Banten               | 55.726                                    | 19.950         | 16.540             | 12.023                    | 10.681                    | 25.902                        | 23.508                    | 13.193                     | 25.511           | 101.847          | 205.830              |
| 17            | Bali                 | 19.050                                    | 5.444          | 6.449              | 5.703                     | 3.884                     | 6.619                         | 6.911                     | 4.205                      | 12.429           | 33.771           | 71.968               |
| 18            | Nusa Tenggara Barat  | 75.718                                    | 25.685         | 21.506             | 15.959                    | 14.892                    | 21.564                        | 22.102                    | 6.987                      | 24.980           | 103.010          | 238.036              |
| 19            | Nusa Tenggara Timur  | 45.692                                    | 21.502         | 11.398             | 7.045                     | 5.153                     | 9.313                         | 8.579                     | 6.807                      | 40.339           | 48.295           | 157.839              |
| 20            | Kalimantan Barat     | 88.140                                    | 15.272         | 13.561             | 14.431                    | 11.541                    | 25.672                        | 21.311                    | 10.973                     | 38.535           | 97.489           | 241.964              |
| 21            | Kalimantan Selatan   | 107.318                                   | 22.862         | 17.969             | 15.093                    | 12.003                    | 32.474                        | 21.495                    | 12.071                     | 45.855           | 111.105          | 289.939              |
| 22            | Kalimantan Tengah    | 48.386                                    | 8.901          | 10.461             | 8.238                     | 6.493                     | 12.597                        | 10.516                    | 6.414                      | 22.045           | 54.719           | 135.161              |
| 23            | Kalimantan Timur     | 15.356                                    | 2.467          | 2.275              | 2.549                     | 3.016                     | 3.278                         | 3.235                     | 1.843                      | 6.296            | 16.196           | 40.954               |
| 24            | Kalimantan Utara     | 4.157                                     | 628            | 595                | 518                       | 490                       | 1.114                         | 892                       | 753                        | 2.401            | 4.362            | 11.801               |
| 25            | Sulawesi Utara       | 14.246                                    | 3.705          | 2.877              | 3.356                     | 3.841                     | 3.313                         | 7.802                     | 5.119                      | 2.280            | 26.308           | 46.688               |
| 26            | Sulawesi Tengah      | 38.812                                    | 9.143          | 6.685              | 6.569                     | 6.803                     | 8.736                         | 15.243                    | 9.148                      | 14.997           | 53.184           | 116.995              |
| 27            | Sulawesi Selatan     | 256.625                                   | 50.472         | 61.300             | 40.461                    | 28.957                    | 55.484                        | 72.253                    | 44.381                     | 43.733           | 302.836          | 656.847              |
| 28            | Sulawesi Tenggara    | 30.776                                    | 4.801          | 4.548              | 4.090                     | 4.398                     | 7.513                         | 9.908                     | 9.615                      | 6.299            | 40.072           | 82.565               |
| 29            | Gorontalo            | 8.218                                     | 3.407          | 2.093              | 2.091                     | 2.251                     | 2.523                         | 6.294                     | 3.082                      | 2.942            | 18.334           | 33.051               |
| 30            | Sulawesi Barat       | 14.081                                    | 4.114          | 3.786              | 2.802                     | 2.254                     | 2.819                         | 4.762                     | 2.459                      | 2.287            | 18.882           | 39.506               |
| 31            | Maluku               | 5.141                                     | 1.337          | 740                | 732                       | 1.473                     | 2.886                         | 1.720                     | 1.172                      | 2.708            | 8.723            | 18.250               |
| 32            | Maluku Utara         | 4.327                                     | 839            | 652                | 434                       | 625                       | 1.225                         | 1.381                     | 1.185                      | 2.669            | 5.502            | 13.468               |
| 33            | Papua Barat          | 2.743                                     | 529            | 517                | 495                       | 456                       | 1.019                         | 722                       | 658                        | 1.628            | 3.867            | 8.836                |
| 34            | Papua                | 12.820                                    | 1.960          | 2.250              | 2.532                     | 2.210                     | 2.630                         | 2.600                     | 1.381                      | 5.067            | 13.603           | 33.845               |
| <b>Jumlah</b> |                      | <b>2.247.041</b>                          | <b>606.576</b> | <b>539.695</b>     | <b>522.876</b>            | <b>527.990</b>            | <b>841.747</b>                | <b>701.811</b>            | <b>396.849</b>             | <b>1.004.442</b> | <b>3.530.968</b> | <b>7.494.900</b>     |

Keterangan:

1. Bera: Lahan dibiarkan
2. Penggenangan
3. Fase Tanam : Umur 1 - 15 HST
4. Fase Vegetatif 1: Umur 16 - 30 HST
5. Fase Vegetatif 2: Umur 31 - 40 HST

6. Fase Maksimum Vegetatif: Umur 41 - 54 HST
7. Fase Generatif 1: Umur 55 - 71 HST
8. Fase Generatif 2 : Umur 72 - 110
9. Panen : Tanaman sudah dipanen

94°0'0"E 96°0'0"E 98°0'0"E 100°0'0"E 102°0'0"E 104°0'0"E 106°0'0"E

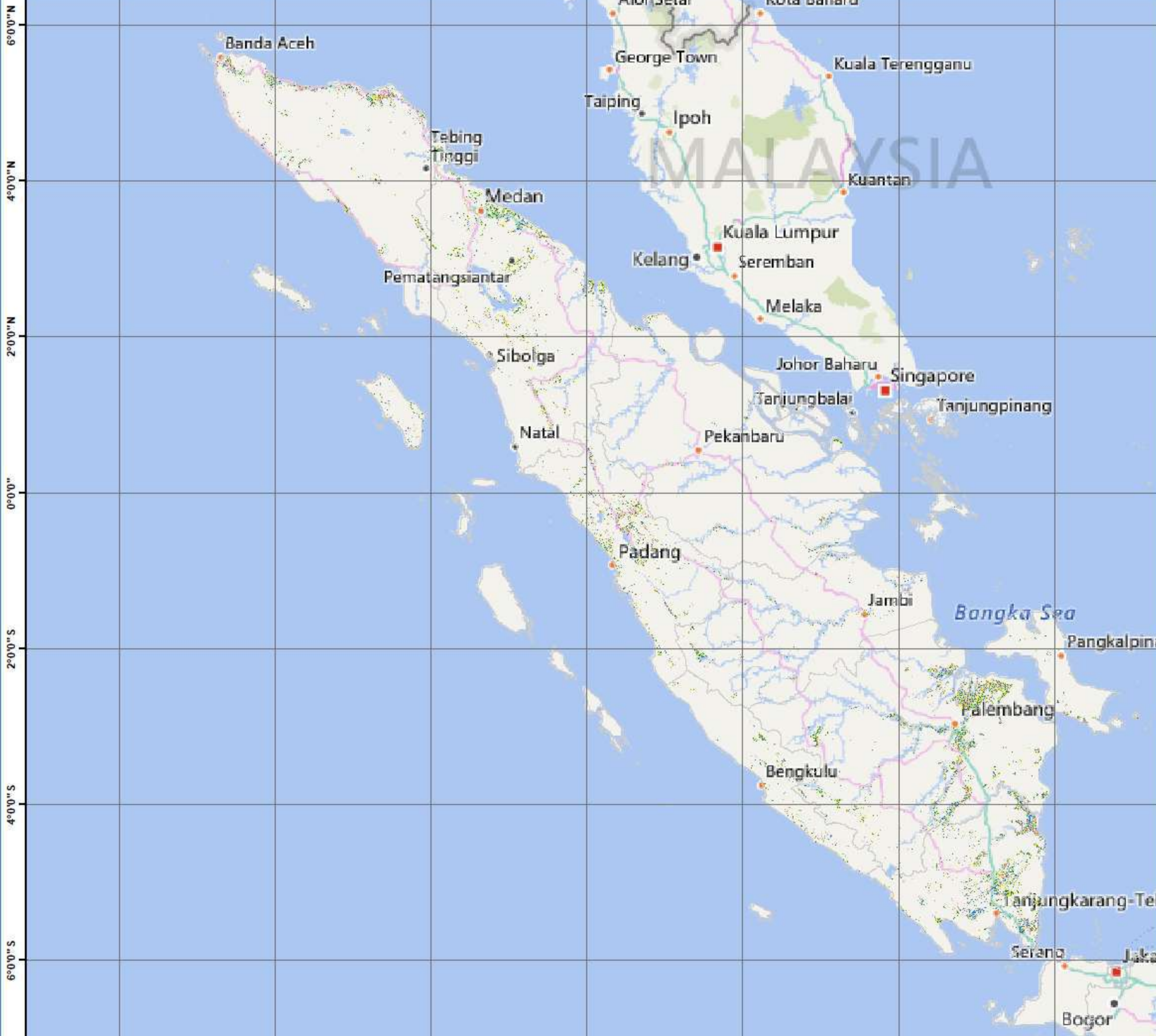

Pusat Data dan Sistem Informasi Pertanian  
 Sekretariat Jenderal - Kementerian Pertanian  
 2023

**PETA SEBARAN FASE PERTANAMAN  
 PADI SAWAH PERIODE  
 25 MEI - 9 JUNI 2023  
 PULAU SUMATERA**



0 70 140 280 Km

**Keterangan :**

- Batas Kabupaten
- Batas Provinsi
- Bera
- Penggenangan
- Tanam (1-15 HST)
- Vegetatif 1 (16-30 HST)
- Vegetatif 2 (31-40 HST)
- Maksimum Vegetatif (41-54 HST)
- Generatif 1 (55-71 HST)
- Generatif 2 (72-110 HST)
- Panen

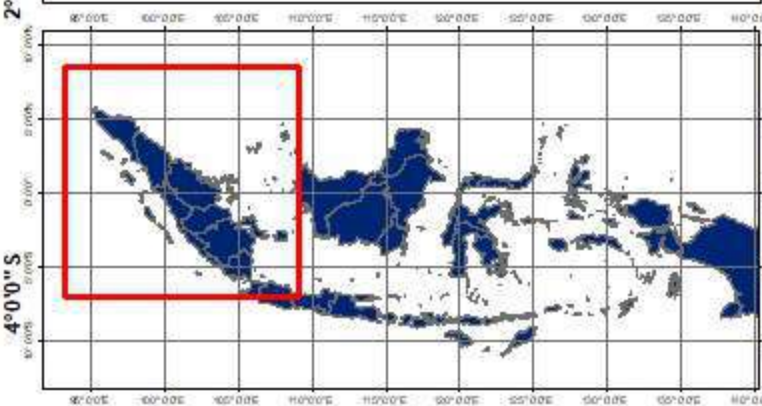

- Sumber:**
1. Peta Batas Administrasi mengacu pada Peta Rupa Bumi Indonesia skala 1:50.000 (BIG, 2015)
  2. Data Citra LANDSAT 8 bersumber dari Lembaga Penerbangan dan Antariksa Nasional (LAPAN)
  3. Pengolahan citra LANDSAT 8 menjadi Peta Sebaran Fase Pertanaman Padi Sawah oleh Pusat Data dan Sistem Informasi Pertanian, Kementerian Pertanian

94°0'0"E 96°0'0"E 98°0'0"E 100°0'0"E 102°0'0"E 104°0'0"E 106°0'0"E

| No            | Provinsi             | Luas Sawah pada Fase Pertanaman Padi (Ha) |                |                   |                          |                           |                             |                           |                            |                |                | Luas Baku Sawah (Ha) |
|---------------|----------------------|---|----------------|-------------------|--------------------------|---------------------------|-----------------------------|---------------------------|----------------------------|----------------|----------------|----------------------|
|               |                      | Bera                                      | Penggenangan   | Tanam (1 -15 HST) | Vegetatif 1 (16 -30 HST) | Vegetatif 2 (31 - 40 HST) | Max. Vegetatif (41 -54 HST) | Generatif 1 (55 - 71 HST) | Generatif 2 (72 - 110 HST) | Panen          | Standing Crop  |                      |
| 1             | Aceh                 | 77.992                                    | 12.150         | 12.766            | 14.728                   | 14.346                    | 22.572                      | 17.510                    | 10.657                     | 29.736         | 92.579         | 214.385              |
| 2             | Sumatera Utara       | 94.558                                    | 13.452         | 16.130            | 21.171                   | 20.809                    | 43.055                      | 36.399                    | 21.717                     | 36.758         | 159.281        | 308.928              |
| 3             | Sumatera Barat       | 57.247                                    | 14.032         | 10.059            | 9.443                    | 8.759                     | 19.692                      | 23.346                    | 16.840                     | 33.787         | 88.139         | 194.487              |
| 4             | Riau                 | 19.265                                    | 3.027          | 2.977             | 2.577                    | 3.322                     | 9.534                       | 7.870                     | 4.275                      | 8.933          | 30.555         | 62.374               |
| 5             | Jambi                | 21.938                                    | 3.970          | 3.712             | 3.918                    | 3.558                     | 8.146                       | 7.432                     | 4.592                      | 10.009         | 31.358         | 67.890               |
| 6             | Sumatera Selatan     | 160.318                                   | 31.764         | 33.135            | 30.181                   | 30.936                    | 54.439                      | 49.433                    | 26.245                     | 50.561         | 224.369        | 471.570              |
| 7             | Bengkulu             | 17.680                                    | 3.348          | 3.212             | 3.750                    | 3.872                     | 5.526                       | 4.595                     | 2.162                      | 6.014          | 23.117         | 50.808               |
| 8             | Lampung              | 127.526                                   | 38.190         | 25.069            | 18.831                   | 23.485                    | 30.133                      | 27.931                    | 17.342                     | 48.661         | 142.791        | 363.801              |
| 9             | Kep. Bangka Belitung | 9.115                                     | 875            | 1.018             | 937                      | 1.331                     | 1.778                       | 1.903                     | 1.190                      | 3.877          | 8.157          | 22.352               |
| 10            | Kep. Riau            | 235                                       | 33             | 30                | 47                       | 25                        | 51                          | 72                        | 33                         | 159            | 258            | 825                  |
| <b>Jumlah</b> |                      | <b>585.874</b>                            | <b>120.841</b> | <b>108.108</b>    | <b>105.583</b>           | <b>110.443</b>            | <b>194.926</b>              | <b>176.491</b>            | <b>105.053</b>             | <b>228.495</b> | <b>800.604</b> | <b>1.757.420</b>     |

Keterangan:

- |                                       |  |
|---------------------------------------|--|
| 1. Bera: Lahan dibiarkan              | 6. Fase Maksimum Vegetatif: Umur 41 - 54 HST |
| 2. Penggenangan                       | 7. Fase Generatif 1: Umur 55 - 71 HST        |
| 3. Fase Tanam : Umur 1 - 15 HST       | 8. Fase Generatif 2 : Umur 72 - 110          |
| 4. Fase Vegetatif 1: Umur 16 - 30 HST | 9. Panen : Tanaman sudah dipanen             |
| 5. Fase Vegetatif 2: Umur 31 - 40 HST |  |

96°0'0"E

98°0'0"E

6°0'0"N

6°0'0"N

4°0'0"N

4°0'0"N

2°0'0"N

2°0'0"N

96°0'0"E

98°0'0"E



Pusat Data dan Sistem Informasi Pertanian  
Sekretariat Jenderal - Kementerian Pertanian  
2023

**PETA SEBARAN FASE PERTANAMAN  
PADI SAWAH PERIODE  
25 MEI - 9 JUNI 2023  
PROVINSI ACEH**



0 20 40 80 Km

**Keterangan :**

- Batas Kabupaten
- Batas Provinsi
- Bera
- Penggenangan
- Tanam (1-15 HST)
- Vegetatif 1 (16-30 HST)
- Vegetatif 2 (31-40 HST)
- Maksimum Vegetatif (41-54 HST)
- Generatif 1 (55-71 HST)
- Generatif 2 (72-110 HST)
- Panen

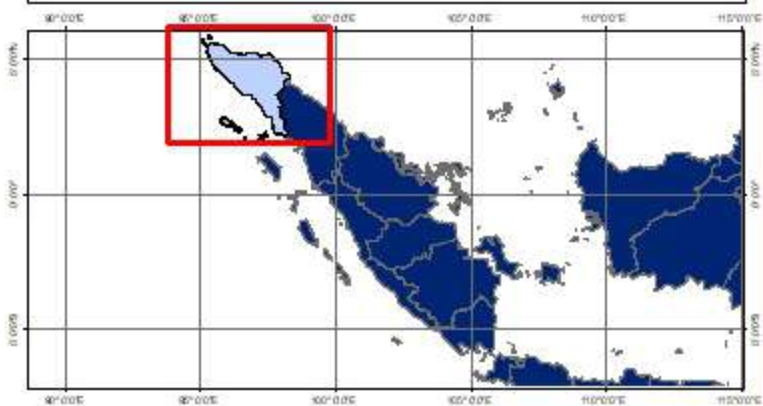

**Sumber:**

1. Peta Batas Administrasi mengacu pada Peta Rupa Bumi Indonesia skala 1:50.000 (BIG, 2015)
2. Data Citra LANDSAT 8 bersumber dari Lembaga Penerbangan dan Antariksa Nasional (LAPAN)
3. Pengolahan citra LANDSAT 8 menjadi Peta Sebaran Fase Pertanaman Padi Sawah oleh Pusat Data dan Sistem Informasi Pertanian, Kementerian Pertanian





| No            | Kabupaten/Kota  | Luas Sawah pada Fase Pertanaman Padi (Ha) |               |                   |                          |                           |                             |                           |                            |               |               | Luas Baku Sawah (Ha) |
|---------------|-----------------|---|---------------|-------------------|--------------------------|---------------------------|-----------------------------|---------------------------|----------------------------|---------------|---------------|----------------------|
|               |                 | Bera                                      | Penggenangan  | Tanam (1 -15 HST) | Vegetatif 1 (16 -30 HST) | Vegetatif 2 (31 - 40 HST) | Max. Vegetatif (41 -54 HST) | Generatif 1 (55 - 71 HST) | Generatif 2 (72 - 110 HST) | Panen         | Standing Crop |                      |
| 1             | Aceh Barat      | 3.995                                     | 737           | 544               | 715                      | 948                       | 860                         | 589                       | 224                        | 1.232         | 3.880         | 10.189               |
| 2             | Aceh Barat Daya | 1.993                                     | 334           | 187               | 162                      | 270                       | 1.526                       | 1.609                     | 577                        | 1.638         | 4.331         | 8.324                |
| 3             | Aceh Besar      | 10.876                                    | 1.596         | 1.042             | 2.346                    | 1.884                     | 3.045                       | 1.117                     | 636                        | 2.971         | 10.070        | 25.836               |
| 4             | Aceh Jaya       | 3.106                                     | 435           | 718               | 659                      | 250                       | 1.072                       | 1.025                     | 441                        | 1.165         | 4.165         | 8.921                |
| 5             | Aceh Selatan    | 1.686                                     | 238           | 469               | 440                      | 403                       | 1.043                       | 1.008                     | 798                        | 1.312         | 4.161         | 7.458                |
| 6             | Aceh Singkil    | 375                                       | 36            | 95                | 59                       | 40                        | 137                         | 64                        | 81                         | 174           | 476           | 1.071                |
| 7             | Aceh Tamiang    | 3.594                                     | 214           | 414               | 1.261                    | 1.401                     | 606                         | 531                       | 456                        | 749           | 4.669         | 9.381                |
| 8             | Aceh Tengah     | 1.560                                     | 148           | 300               | 138                      | 169                       | 734                         | 349                       | 331                        | 333           | 2.021         | 4.092                |
| 9             | Aceh Tenggara   | 2.769                                     | 469           | 287               | 696                      | 515                       | 971                         | 1.053                     | 297                        | 1.609         | 3.819         | 8.724                |
| 10            | Aceh Timur      | 8.547                                     | 920           | 1.401             | 1.109                    | 1.069                     | 1.939                       | 1.149                     | 857                        | 2.206         | 7.524         | 19.457               |
| 11            | Aceh Utara      | 13.913                                    | 2.519         | 2.011             | 1.164                    | 1.652                     | 3.389                       | 3.238                     | 2.262                      | 7.964         | 13.716        | 38.266               |
| 12            | Banda Aceh      | 30  | 6             | -                 | 2                        | 2                         | 5                           | 4                         | 1                          | 7             | 14            | 57                   |
| 13            | Bener Meriah    | 383                                       | 49            | 45                | 30                       | 44                        | 148                         | 69                        | 77                         | 93            | 413           | 943                  |
| 14            | Bireuen         | 5.178                                     | 789           | 1.114             | 1.795                    | 1.379                     | 1.007                       | 1.080                     | 307                        | 1.904         | 6.682         | 14.619               |
| 15            | Gayo Lues       | 1.553                                     | 273           | 531               | 120                      | 279                       | 682                         | 573                       | 439                        | 365           | 2.624         | 4.874                |
| 16            | Langsa          | 298                                       | 13            | 24                | 179                      | 123                       | 128                         | 148                       | 111                        | 20            | 713           | 1.045                |
| 17            | Lhokseumawe     | 466                                       | 81            | 49                | 49                       | 62                        | 142                         | 50                        | 72                         | 315           | 424           | 1.297                |
| 18            | Nagan Raya      | 1.847                                     | 241           | 499               | 186                      | 325                       | 1.014                       | 1.003                     | 1.168                      | 424           | 4.195         | 6.722                |
| 19            | Pidie           | 9.697                                     | 1.835         | 2.126             | 2.726                    | 2.601                     | 1.903                       | 850                       | 525                        | 2.342         | 10.731        | 24.803               |
| 20            | Pidie Jaya      | 2.950                                     | 807           | 455               | 435                      | 468                       | 922                         | 1.069                     | 200                        | 1.963         | 3.549         | 9.317                |
| 21            | Sabang          | -   | -             | -                 | -                        | -                         | -                           | -                         | -                          | -             | -             | -                    |
| 22            | Simeulue        | 2.410                                     | 334           | 380               | 368                      | 418                       | 1.150                       | 788                       | 570                        | 689           | 3.674         | 7.153                |
| 23            | Subulussalam    | 766                                       | 76            | 75                | 89                       | 44                        | 149                         | 144                       | 227                        | 261           | 728           | 1.836                |
| <b>Jumlah</b> |                 | <b>77.992</b>                             | <b>12.150</b> | <b>12.766</b>     | <b>14.728</b>            | <b>14.346</b>             | <b>22.572</b>               | <b>17.510</b>             | <b>10.657</b>              | <b>29.736</b> | <b>92.579</b> | <b>214.385</b>       |

Keterangan:

- |                                       |  |
|---------------------------------------|--|
| 1. Bera: Lahan dibiarkan              | 6. Fase Maksimum Vegetatif: Umur 41 - 54 HST |
| 2. Penggenangan                       | 7. Fase Generatif 1: Umur 55 - 71 HST        |
| 3. Fase Tanam : Umur 1 - 15 HST       | 8. Fase Generatif 2 : Umur 72 - 110          |
| 4. Fase Vegetatif 1: Umur 16 - 30 HST | 9. Panen : Tanaman sudah dipanen             |
| 5. Fase Vegetatif 2: Umur 31 - 40 HST |  |

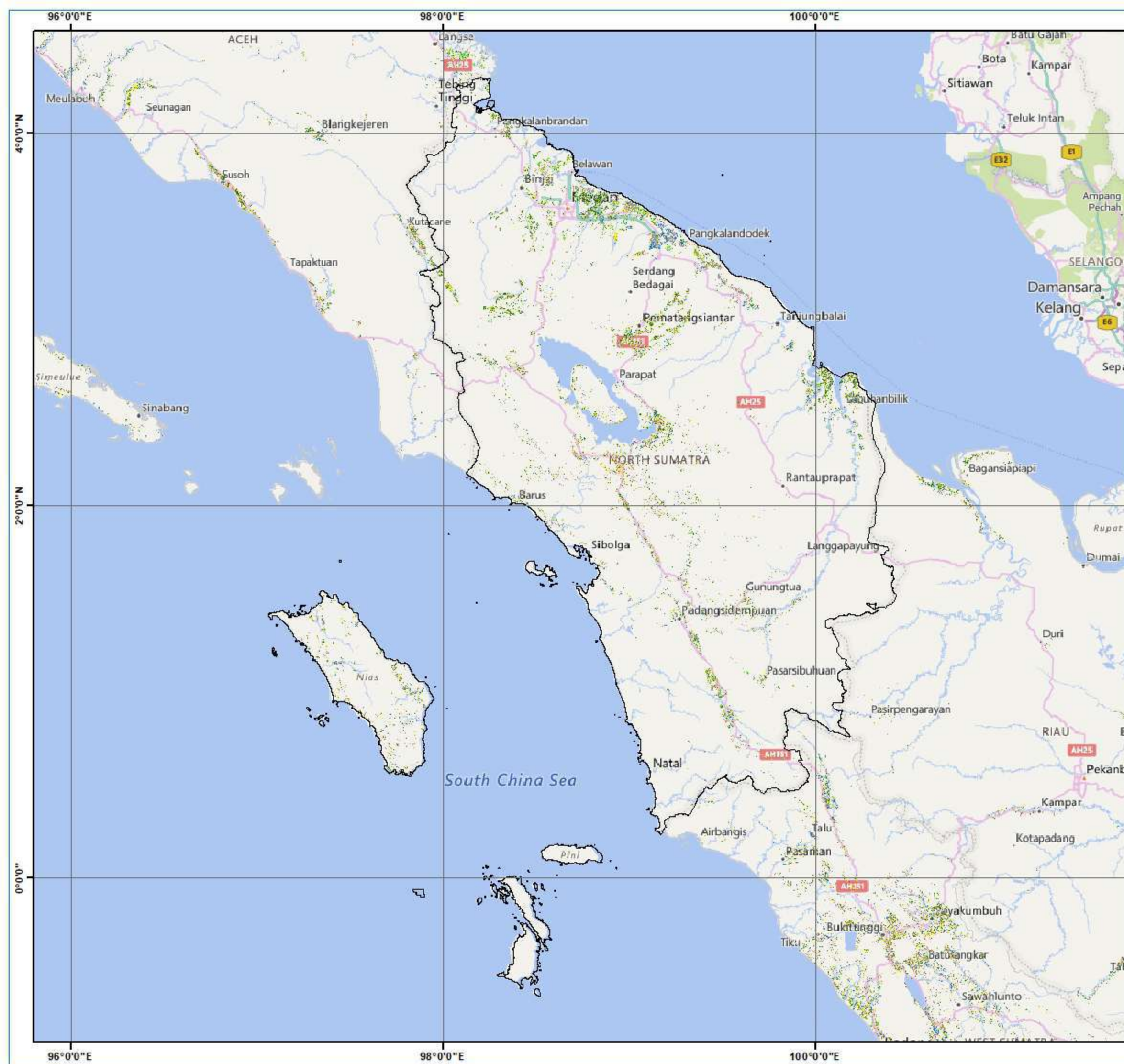

  
**Pusat Data dan Sistem Informasi Pertanian**  
**Sekretariat Jenderal - Kementerian Pertanian**  
**2023**  
**PETA SEBARAN FASE PERTANAMAN**  
**PADI SAWAH PERIODE**  
**25 MEI - 9 JUNI 2023**  
**PROVINSI SUMATERA UTARA**

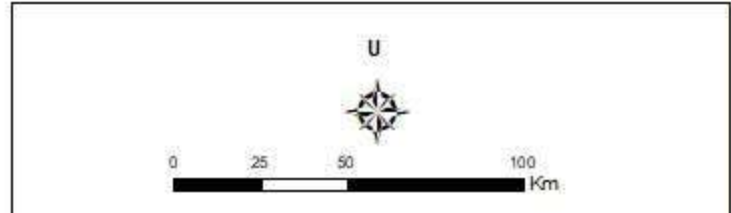

**Keterangan :**

|   |                                |
|---|--------------------------------|
|    | Batas Kabupaten                |
|    | Batas Provinsi                 |
|    | Bera                           |
|    | Penggenangan                   |
|    | Tanam (1-15 HST)               |
|  | Vegetatif 1 (16-30 HST)        |
|  | Vegetatif 2 (31-40 HST)        |
|  | Maksimum Vegetatif (41-54 HST) |
|  | Generatif 1 (55-71 HST)        |
|  | Generatif 2 (72-110 HST)       |
|  | Panen                          |



**Sumber:**

1. Peta Batas Administrasi mengacu pada Peta Rupa Bumi Indonesia skala 1:50.000 (BIG, 2015)
2. Data Citra LANDSAT 8 bersumber dari Lembaga Penerbangan dan Antariksa Nasional (LAPAN)
3. Pengolahan citra LANDSAT 8 menjadi Peta Sebaran Fase Pertanaman Padi Sawah oleh Pusat Data dan Sistem Informasi Pertanian, Kementerian Pertanian

| No            | Kabupaten/Kota       | Luas Sawah pada Fase Pertanaman Padi (Ha) |               |                   |                          |                           |                             |                           |                            |               |                | Luas Baku Sawah (Ha) |
|---------------|----------------------|---|---------------|-------------------|--------------------------|---------------------------|-----------------------------|---------------------------|----------------------------|---------------|----------------|----------------------|
|               |                      | Bera                                      | Penggenangan  | Tanam (1 -15 HST) | Vegetatif 1 (16 -30 HST) | Vegetatif 2 (31 - 40 HST) | Max. Vegetatif (41 -54 HST) | Generatif 1 (55 - 71 HST) | Generatif 2 (72 - 110 HST) | Panen         | Standing Crop  |                      |
| 1             | Asahan               | 1.970                                     | 348           | 338               | 185                      | 311                       | 434                         | 214                       | 110                        | 325           | 1.592          | 6.033                |
| 2             | Batu Bara            | 5.590                                     | 576           | 547               | 552                      | 576                       | 677                         | 1.271                     | 603                        | 1.564         | 4.226          | 12.507               |
| 3             | Binjai               | 221                                       | 9             | 41                | 102                      | 133                       | 352                         | 164                       | 85                         | 81            | 877            | 1.189                |
| 4             | Dairi                | 1.536                                     | 179           | 272               | 331                      | 432                       | 930                         | 703                       | 365                        | 922           | 3.033          | 5.719                |
| 5             | Deli Serdang         | 11.920                                    | 943           | 1.852             | 3.243                    | 3.180                     | 4.891                       | 4.168                     | 1.698                      | 1.942         | 19.032         | 34.158               |
| 6             | Gunungsitoli         | 366                                       | 167           | 94                | 43                       | 54                        | 108                         | 109                       | 114                        | 149           | 522            | 1.207                |
| 7             | Humbang Hasundutan   | 3.058                                     | 433           | 527               | 800                      | 430                       | 1.376                       | 1.310                     | 1.172                      | 2.845         | 5.615          | 12.030               |
| 8             | Karo                 | 2.738                                     | 431           | 721               | 752                      | 1.327                     | 3.534                       | 2.444                     | 1.306                      | 1.257         | 10.084         | 14.595               |
| 9             | Labuhan Batu         | 4.908                                     | 778           | 895               | 842                      | 798                       | 2.905                       | 2.322                     | 1.118                      | 1.493         | 8.880          | 16.204               |
| 10            | Labuhan Batu Selatan | 61  | 5             | 9                 | 6                        | 6                         | 19                          | 17                        | 7                          | 15            | 64             | 145                  |
| 11            | Labuhan Batu Utara   | 3.494                                     | 454           | 755               | 1.017                    | 863                       | 2.224                       | 1.911                     | 633                        | 580           | 7.403          | 12.091               |
| 12            | Langkat              | 5.677                                     | 244           | 556               | 1.889                    | 2.074                     | 3.664                       | 2.117                     | 1.155                      | 1.719         | 11.455         | 19.315               |
| 13            | Mandailing Natal     | 3.977                                     | 388           | 542               | 594                      | 1.088                     | 1.544                       | 861                       | 609                        | 2.197         | 5.238          | 11.970               |
| 14            | Medan                | 297                                       | 22            | 52                | 79                       | 91                        | 135                         | 143                       | 43                         | 47            | 543            | 911                  |
| 15            | Nias                 | 1.782                                     | 422           | 320               | 169                      | 309                       | 804                         | 754                       | 450                        | 832           | 2.806          | 5.871                |
| 16            | Nias Barat           | 491                                       | 74            | 82                | 92                       | 112                       | 211                         | 172                       | 198                        | 351           | 867            | 1.806                |
| 17            | Nias Selatan         | 2.849                                     | 506           | 348               | 554                      | 389                       | 947                         | 706                       | 763                        | 1.477         | 3.707          | 8.582                |
| 18            | Nias Utara           | 2.292                                     | 370           | 409               | 411                      | 332                       | 821                         | 707                       | 585                        | 1.124         | 3.265          | 7.088                |
| 19            | Padang Lawas         | 2.160                                     | 172           | 258               | 430                      | 272                       | 624                         | 733                       | 428                        | 643           | 2.745          | 5.765                |
| 20            | Padang Lawas Utara   | 2.514                                     | 163           | 336               | 524                      | 355                       | 905                         | 1.109                     | 466                        | 773           | 3.695          | 7.191                |
| 21            | Padangsidempuan      | 1.002                                     | 91            | 180               | 187                      | 267                       | 335                         | 139                       | 105                        | 321           | 1.213          | 2.651                |
| 22            | Pakpak Bharat        | 360                                       | 59            | 95                | 90                       | 81                        | 106                         | 133                       | 89                         | 91            | 594            | 1.114                |
| 23            | Pematang Siantar     | 287                                       | 88            | 93                | 93                       | 101                       | 286                         | 185                       | 225                        | 166           | 983            | 1.527                |
| 24            | Samosir              | 1.532                                     | 211           | 240               | 336                      | 667                       | 1.171                       | 1.228                     | 678                        | 1.136         | 4.320          | 7.226                |
| 25            | Serdang Bedagai      | 11.042                                    | 2.843         | 2.110             | 2.835                    | 1.699                     | 1.873                       | 2.643                     | 1.442                      | 1.579         | 12.602         | 28.304               |
| 26            | Sibolga              | -   | -             | -                 | -                        | -                         | -                           | -                         | -                          | -             | -              | -                    |
| 27            | Simalungun           | 5.583                                     | 1.232         | 1.550             | 1.876                    | 1.812                     | 3.928                       | 2.982                     | 2.345                      | 3.881         | 14.493         | 25.408               |
| 28            | Tanjung Balai        | 25  | 6             | 5                 | 3                        | 1                         | 11                          | 13                        | 3                          | 4             | 36             | 72                   |
| 29            | Tapanuli Selatan     | 4.828                                     | 478           | 725               | 721                      | 777                       | 1.246                       | 940                       | 578                        | 1.529         | 4.987          | 11.933               |
| 30            | Tapanuli Tengah      | 2.760                                     | 352           | 464               | 467                      | 659                       | 892                         | 910                       | 701                        | 1.146         | 4.093          | 8.478                |
| 31            | Tapanuli Utara       | 5.148                                     | 592           | 799               | 1.063                    | 692                       | 2.505                       | 2.521                     | 2.056                      | 4.820         | 9.636          | 20.375               |
| 32            | Tebing Tinggi        | 46  | 45            | 62                | 35                       | 12                        | 6                           | 33                        | 8                          | 7             | 156            | 255                  |
| 33            | Toba Samosir         | 4.044                                     | 771           | 853               | 850                      | 909                       | 3.591                       | 2.737                     | 1.579                      | 1.742         | 10.519         | 17.208               |
| <b>Jumlah</b> |                      | <b>94.558</b>                             | <b>13.452</b> | <b>16.130</b>     | <b>21.171</b>            | <b>20.809</b>             | <b>43.055</b>               | <b>36.399</b>             | <b>21.717</b>              | <b>36.758</b> | <b>159.281</b> | <b>308.928</b>       |

Keterangan:

- |                                       |  |
|---------------------------------------|--|
| 1. Bera: Lahan dibiarkan              | 6. Fase Maksimum Vegetatif: Umur 41 - 54 HST |
| 2. Penggenangan                       | 7. Fase Generatif 1: Umur 55 - 71 HST        |
| 3. Fase Tanam : Umur 1 - 15 HST       | 8. Fase Generatif 2 : Umur 72 - 110          |
| 4. Fase Vegetatif 1: Umur 16 - 30 HST | 9. Panen : Tanaman sudah dipanen             |
| 5. Fase Vegetatif 2: Umur 31 - 40 HST |  |

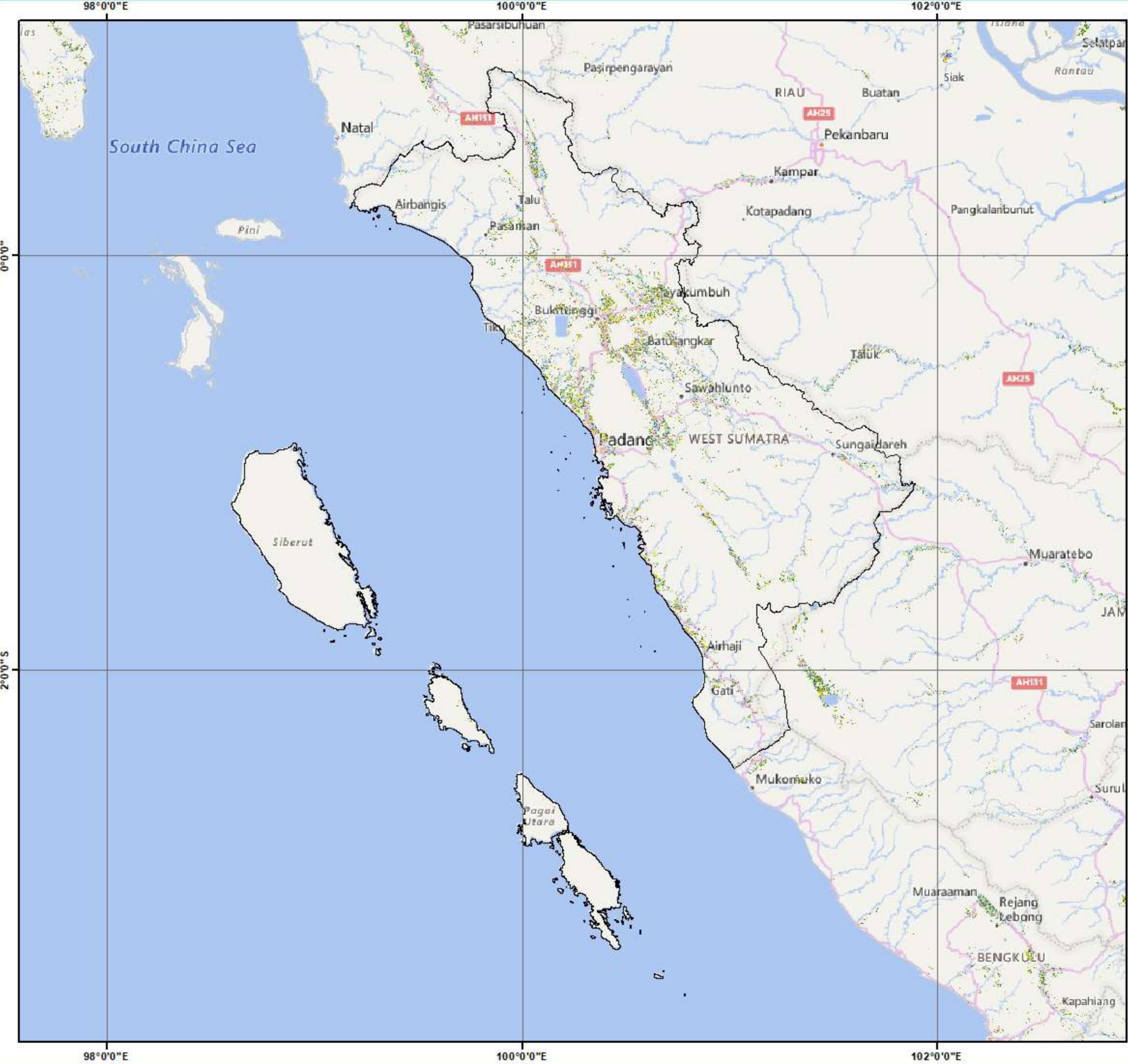

  
**Pusat Data dan Sistem Informasi Pertanian**  
**Sekretariat Jenderal - Kementerian Pertanian**  
**2023**

**PETA SEBARAN FASE PERTANAMAN**  
**PADI SAWAH PERIODE**  
**25 MEI - 9 JUNI 2023**  
**PROVINSI SUMATERA BARAT**

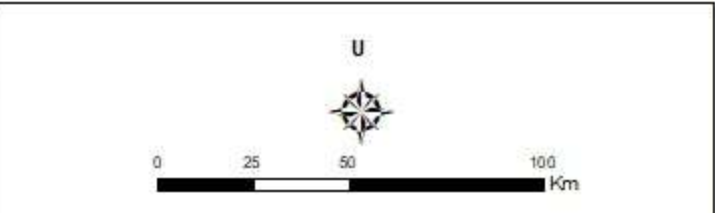

**Keterangan :**

-  Batas Kabupaten
-  Batas Provinsi
-  Bera
-  Penggenangan
-  Tanam (1-15 HST)
-  Vegetatif 1 (16-30 HST)
-  Vegetatif 2 (31-40 HST)
-  Maksimum Vegetatif (41-54 HST)
-  Generatif 1 (55-71 HST)
-  Generatif 2 (72-110 HST)
-  Panen

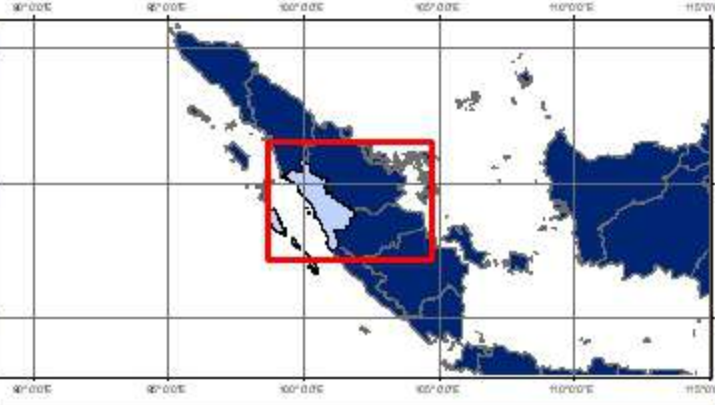

**Sumber:**

1. Peta Batas Administrasi mengacu pada Peta Rupa Bumi Indonesia skala 1:50.000 (BIG, 2015)
2. Data Citra LANDSAT 8 bersumber dari Lembaga Penerbangan dan Antariksa Nasional (LAPAN)
3. Pengolahan citra LANDSAT 8 menjadi Peta Sebaran Fase Pertanaman Padi Sawah oleh Pusat Data dan Sistem Informasi Pertanian, Kementerian Pertanian

| No            | Kabupaten/Kota  | Luas Sawah pada Fase Pertanaman Padi (Ha) |               |                   |                          |                           |                             |                           |                            |               |               | Luas Baku Sawah (Ha) |
|---------------|-----------------|---|---------------|-------------------|--------------------------|---------------------------|-----------------------------|---------------------------|----------------------------|---------------|---------------|----------------------|
|               |                 | Bera                                      | Penggenangan  | Tanam (1 -15 HST) | Vegetatif 1 (16 -30 HST) | Vegetatif 2 (31 - 40 HST) | Max. Vegetatif (41 -54 HST) | Generatif 1 (55 - 71 HST) | Generatif 2 (72 - 110 HST) | Panen         | Standing Crop |                      |
| 1             | Agam            | 7.262                                     | 1.496         | 1.044             | 674                      | 870                       | 2.557                       | 2.769                     | 2.321                      | 4.494         | 10.235        | 194.487              |
| 2             | Bukittinggi     | 169                                       | 11            | 6                 | 5                        | 12                        | 36                          | 28                        | 15                         | 92            | 102           | 374                  |
| 3             | Dharmasraya     | 1.648                                     | 295           | 388               | 272                      | 379                       | 666                         | 445                       | 247                        | 675           | 2.397         | 5.076                |
| 4             | Kep Mentawai    | 265                                       | 39            | 27                | 74                       | 40                        | 68                          | 71                        | 88                         | 204           | 368           | 893                  |
| 5             | Lima Puluh Kota | 5.660                                     | 671           | 1.248             | 836                      | 640                       | 2.552                       | 1.963                     | 1.673                      | 4.131         | 8.912         | 19.450               |
| 6             | Padang          | 1.678                                     | 424           | 347               | 368                      | 139                       | 342                         | 779                       | 713                        | 1.027         | 2.688         | 5.854                |
| 7             | Padang Panjang  | 172                                       | 32            | 14                | 10                       | 24                        | 71                          | 77                        | 33                         | 86            | 229           | 914                  |
| 8             | Padang Pariaman | 5.436                                     | 1.507         | 1.052             | 870                      | 1.193                     | 1.619                       | 2.583                     | 1.992                      | 3.181         | 9.309         | 19.650               |
| 9             | Pariaman        | 495                                       | 146           | 100               | 94                       | 161                       | 102                         | 291                       | 102                        | 218           | 850           | 1.744                |
| 10            | Pasaman         | 4.548                                     | 1.585         | 1.523             | 1.216                    | 1.031                     | 1.709                       | 2.575                     | 1.209                      | 2.158         | 9.263         | 17.681               |
| 11            | Pasaman Barat   | 2.605                                     | 927           | 350               | 446                      | 521                       | 784                         | 1.295                     | 692                        | 1.344         | 4.088         | 8.998                |
| 12            | Payakumbuh      | 638                                       | 136           | 248               | 141                      | 113                       | 370                         | 295                       | 248                        | 511           | 1.415         | 2.710                |
| 13            | Pesisir Selatan | 7.045                                     | 1.814         | 1.400             | 1.279                    | 1.092                     | 2.302                       | 2.828                     | 2.411                      | 3.555         | 11.312        | 23.938               |
| 14            | Sawah Lunto     | 441                                       | 87            | 29                | 40                       | 32                        | 149                         | 158                       | 108                        | 245           | 516           | 1.298                |
| 15            | Sijunjung       | 3.266                                     | 493           | 385               | 468                      | 389                       | 1.496                       | 1.228                     | 978                        | 1.960         | 4.944         | 10.736               |
| 16            | Solok           | 6.485                                     | 2.422         | 706               | 1.167                    | 951                       | 1.587                       | 2.917                     | 1.504                      | 3.874         | 8.832         | 21.773               |
| 17            | Solok Selatan   | 2.226                                     | 557           | 417               | 788                      | 458                       | 762                         | 848                       | 825                        | 1.164         | 4.098         | 8.126                |
| 18            | Tanah Datar     | 7.208                                     | 1.390         | 775               | 695                      | 714                       | 2.520                       | 2.196                     | 1.681                      | 4.868         | 8.581         | 22.105               |
| <b>Jumlah</b> |                 | <b>57.247</b>                             | <b>14.032</b> | <b>10.059</b>     | <b>9.443</b>             | <b>8.759</b>              | <b>19.692</b>               | <b>23.346</b>             | <b>16.840</b>              | <b>33.787</b> | <b>88.139</b> | <b>194.487</b>       |

Keterangan:

- 1. Bera: Lahan dibiarkan
- 2. Penggenangan
- 3. Fase Tanam : Umur 1 - 15 HST
- 4. Fase Vegetatif 1: Umur 16 - 30 HST
- 5. Fase Vegetatif 2: Umur 31 - 40 HST

- 6. Fase Maksimum Vegetatif: Umur 41 - 54 HST
- 7. Fase Generatif 1: Umur 55 - 71 HST
- 8. Fase Generatif 2 : Umur 72 - 110
- 9. Panen : Tanaman sudah dipanen

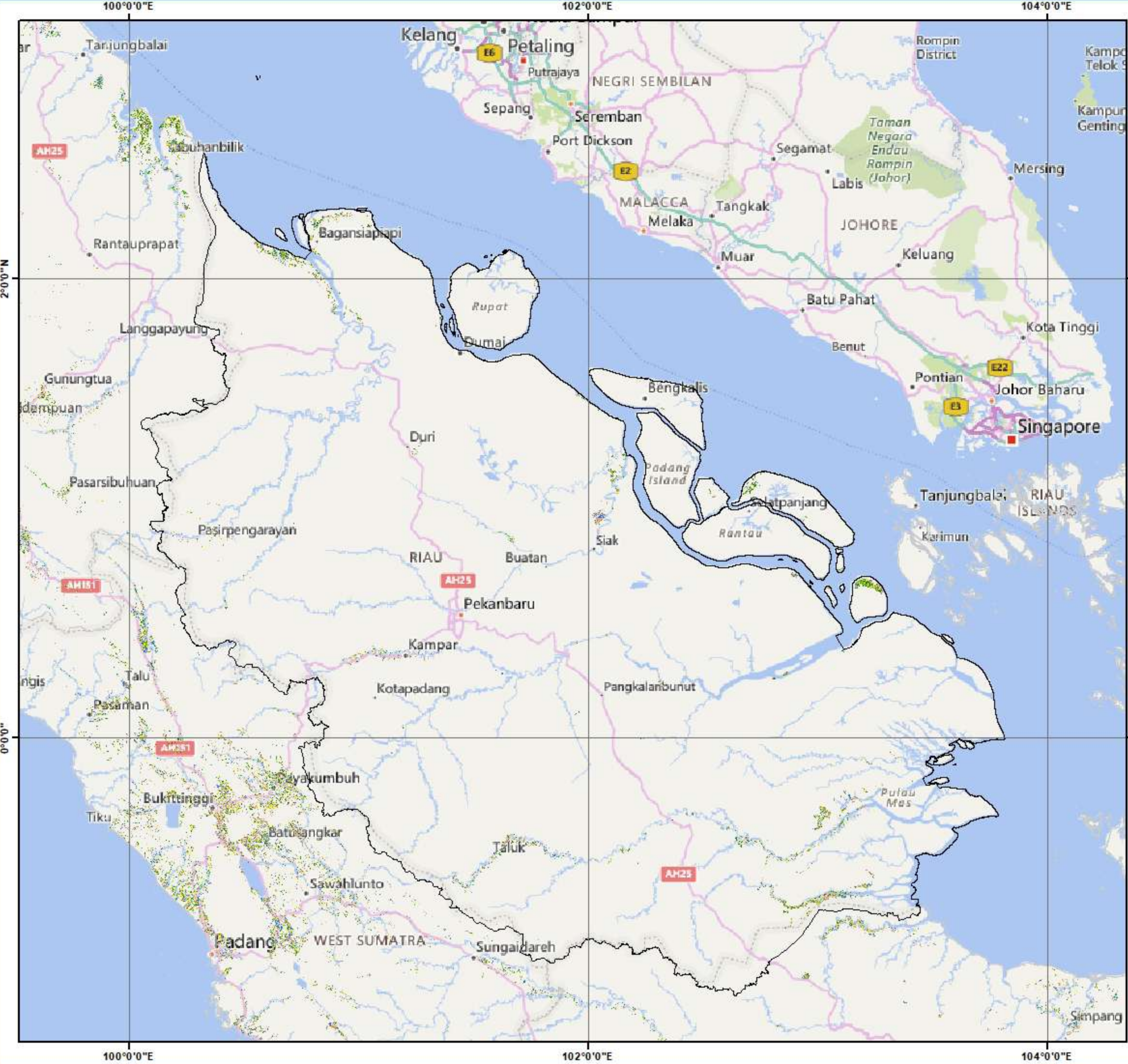

  
**Pusat Data dan Sistem Informasi Pertanian**  
**Sekretariat Jenderal - Kementerian Pertanian**  
**2023**  
**PETA SEBARAN FASE PERTANAMAN**  
**PADI SAWAH PERIODE**  
**25 MEI - 9 JUNI 2023**  
**PROVINSI RIAU**

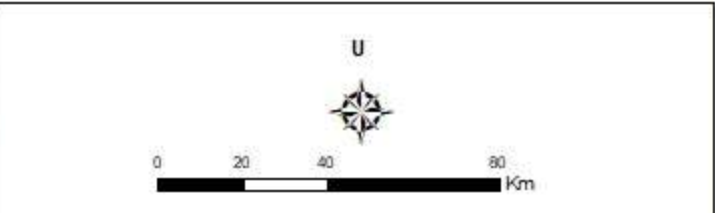

**Keterangan :**

|   |                                |
|---|--------------------------------|
|    | Batas Kabupaten                |
|    | Batas Provinsi                 |
|    | Bera                           |
|    | Penggenangan                   |
|    | Tanam (1-15 HST)               |
|  | Vegetatif 1 (16-30 HST)        |
|  | Vegetatif 2 (31-40 HST)        |
|  | Maksimum Vegetatif (41-54 HST) |
|  | Generatif 1 (55-71 HST)        |
|  | Generatif 2 (72-110 HST)       |
|  | Panen                          |

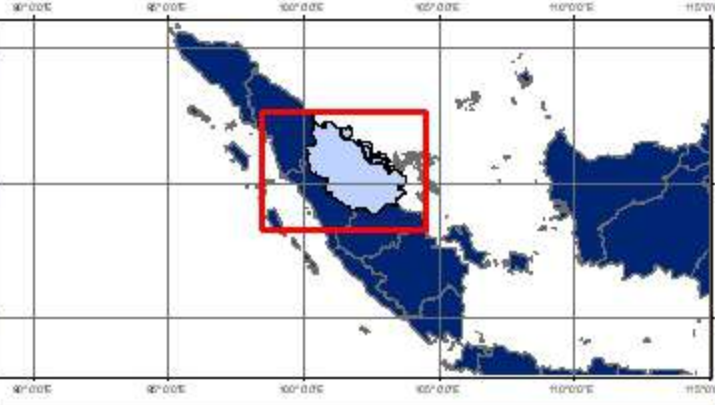

**Sumber:**

1. Peta Batas Administrasi mengacu pada Peta Rupa Bumi Indonesia skala 1:50.000 (BIG, 2015)
2. Data Citra LANDSAT 8 bersumber dari Lembaga Penerbangan dan Antariksa Nasional (LAPAN)
3. Pengolahan citra LANDSAT 8 menjadi Peta Sebaran Fase Pertanaman Padi Sawah oleh Pusat Data dan Sistem Informasi Pertanian, Kementerian Pertanian

| No            | Kabupaten/Kota   | Luas Sawah pada Fase Pertanaman Padi (Ha) |              |                   |                          |                           |                             |                           |                            |              |               | Luas Baku Sawah (Ha) |
|---------------|------------------|---|--------------|-------------------|--------------------------|---------------------------|-----------------------------|---------------------------|----------------------------|--------------|---------------|----------------------|
|               |                  | Bera                                      | Penggenangan | Tanam (1 -15 HST) | Vegetatif 1 (16 -30 HST) | Vegetatif 2 (31 - 40 HST) | Max. Vegetatif (41 -54 HST) | Generatif 1 (55 - 71 HST) | Generatif 2 (72 - 110 HST) | Panen        | Standing Crop |                      |
| 1             | Bengkalis        | 922                                       | 70           | 147               | 124                      | 151                       | 478                         | 400                       | 189                        | 466          | 1.489         | 2.975                |
| 2             | Dumai            | 91  | 7            | 13                | 28                       | 18                        | 68                          | 54                        | 27                         | 25           | 208           | 333                  |
| 3             | Indragiri Hilir  | 6.637                                     | 1.027        | 819               | 715                      | 961                       | 2.111                       | 2.616                     | 1.185                      | 2.655        | 8.407         | 18.911               |
| 4             | Indragiri Hulu   | 759                                       | 6            | 4                 | 3                        | 5                         | 11                          | 6                         | 2                          | 6            | 31            | 63                   |
| 5             | Kampar           | 61  | 8            | 18                | 7                        | 6                         | 7                           | 7                         | 15                         | 40           | 60            | 2.760                |
| 6             | Kep Meranti      | 1.103                                     | 115          | 213               | 224                      | 262                       | 686                         | 426                       | 173                        | 154          | 1.984         | 3.437                |
| 7             | Kuantan Singingi | 2.010                                     | 348          | 364               | 218                      | 266                       | 896                         | 449                       | 343                        | 1.228        | 2.536         | 6.212                |
| 8             | Pekanbaru        | 1   | -            | -                 | -                        | -                         | 1                           | -                         | -                          | 1            | 1             | 3                    |
| 9             | Pelalawan        | 2.263                                     | 157          | 331               | 297                      | 600                       | 1.555                       | 730                       | 562                        | 545          | 4.075         | 7.076                |
| 10            | Rokan Hilir      | 3.113                                     | 522          | 493               | 437                      | 617                       | 2.351                       | 1.886                     | 925                        | 1.389        | 6.709         | 11.847               |
| 11            | Rokan Hulu       | 505                                       | 69           | 55                | 87                       | 50                        | 184                         | 306                       | 164                        | 253          | 846           | 1.683                |
| 12            | Siak             | 840                                       | 467          | 204               | 189                      | 106                       | 361                         | 291                       | 221                        | 1.211        | 1.372         | 3.909                |
| <b>Jumlah</b> |                  | <b>19.265</b>                             | <b>3.027</b> | <b>2.977</b>      | <b>2.577</b>             | <b>3.322</b>              | <b>9.534</b>                | <b>7.870</b>              | <b>4.275</b>               | <b>8.933</b> | <b>30.555</b> | <b>62.374</b>        |

Keterangan:

- |  |  |
|--|--|
| <ul style="list-style-type: none"> <li>1. Bera: Lahan dibiarkan</li> <li>2. Penggenangan</li> <li>3. Fase Tanam : Umur 1 - 15 HST</li> <li>4. Fase Vegetatif 1: Umur 16 - 30 HST</li> <li>5. Fase Vegetatif 2: Umur 31 - 40 HST</li> </ul> | <ul style="list-style-type: none"> <li>6. Fase Maksimum Vegetatif: Umur 41 - 54 HST</li> <li>7. Fase Generatif 1: Umur 55 - 71 HST</li> <li>8. Fase Generatif 2 : Umur 72 - 110</li> <li>9. Panen : Tanaman sudah dipanen</li> </ul> |
|--|--|

102°0'0"E

104°0'0"E



Pusat Data dan Sistem Informasi Pertanian  
Sekretariat Jenderal - Kementerian Pertanian  
2023

**PETA SEBARAN FASE PERTANAMAN  
PADI SAWAH PERIODE  
25 MEI - 9 JUNI 2023  
PROVINSI JAMBI**

U



0 15 30 60 Km

**Keterangan :**

- Batas Kabupaten
- Batas Provinsi
- Bera
- Penggenangan
- Tanam (1-15 HST)
- Vegetatif 1 (16-30 HST)
- Vegetatif 2 (31-40 HST)
- Maksimum Vegetatif (41-54 HST)
- Generatif 1 (55-71 HST)
- Generatif 2 (72-110 HST)
- Panen

2°0'0"S

2°0'0"S



- Sumber:**
1. Peta Batas Administrasi mengacu pada Peta Rupa Bumi Indonesia skala 1:50.000 (BIG, 2015)
  2. Data Citra LANDSAT 8 bersumber dari Lembaga Penerbangan dan Antariksa Nasional (LAPAN)
  3. Pengolahan citra LANDSAT 8 menjadi Peta Sebaran Fase Pertanaman Padi Sawah oleh Pusat Data dan Sistem Informasi Pertanian, Kementerian Pertanian

102°0'0"E

104°0'0"E

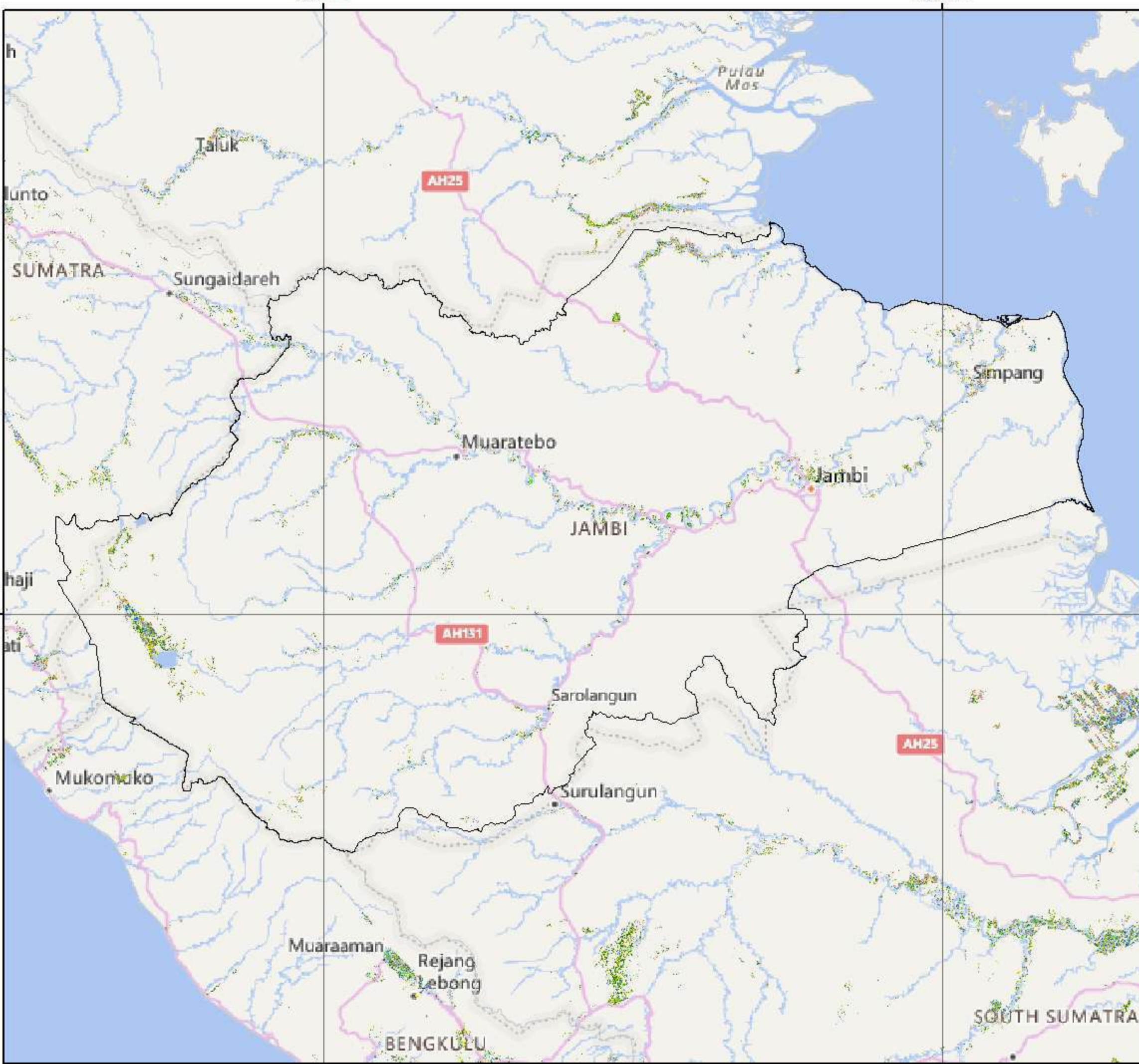



| No            | Kabupaten/Kota       | Luas Sawah pada Fase Pertanaman Padi (Ha) |              |                   |                          |                           |                             |                           |                            |               |               | Luas Baku Sawah (Ha) |
|---------------|----------------------|---|--------------|-------------------|--------------------------|---------------------------|-----------------------------|---------------------------|----------------------------|---------------|---------------|----------------------|
|               |                      | Bera                                      | Penggenangan | Tanam (1 -15 HST) | Vegetatif 1 (16 -30 HST) | Vegetatif 2 (31 - 40 HST) | Max. Vegetatif (41 -54 HST) | Generatif 1 (55 - 71 HST) | Generatif 2 (72 - 110 HST) | Panen         | Standing Crop |                      |
| 1             | Batang Hari          | 2.484                                     | 374          | 266               | 367                      | 651                       | 1.071                       | 753                       | 368                        | 776           | 3.476         | 7.238                |
| 2             | Bungo                | 1.421                                     | 181          | 114               | 157                      | 280                       | 691                         | 680                       | 220                        | 661           | 2.142         | 4.461                |
| 3             | Kota Jambi           | 163                                       | 10           | 14                | 34                       | 71                        | 118                         | 37                        | 28                         | 94            | 302           | 572                  |
| 4             | Kerinci              | 3.163                                     | 1.043        | 973               | 778                      | 534                       | 1.813                       | 1.898                     | 932                        | 2.090         | 6.928         | 13.301               |
| 5             | Merangin             | 1.893                                     | 264          | 316               | 391                      | 221                       | 739                         | 687                       | 262                        | 926           | 2.616         | 5.755                |
| 6             | Muaro Jambi          | 2.290                                     | 171          | 193               | 380                      | 448                       | 795                         | 400                       | 391                        | 1.124         | 2.607         | 6.226                |
| 7             | Sarolangun           | 1.190                                     | 286          | 146               | 241                      | 169                       | 408                         | 606                       | 238                        | 458           | 1.808         | 3.797                |
| 8             | Sungai Penuh         | 1.071                                     | 232          | 139               | 160                      | 191                       | 668                         | 433                       | 246                        | 254           | 1.837         | 3.403                |
| 9             | Tanjung Jabung Barat | 2.596                                     | 502          | 248               | 191                      | 258                       | 826                         | 979                       | 681                        | 1.467         | 3.183         | 7.778                |
| 10            | Tanjung Jabung Timur | 4.101                                     | 576          | 947               | 965                      | 236                       | 432                         | 505                       | 1.010                      | 1.588         | 4.095         | 10.475               |
| 11            | Tebo                 | 1.566                                     | 331          | 356               | 254                      | 499                       | 585                         | 454                       | 216                        | 571           | 2.364         | 4.884                |
| <b>Jumlah</b> |                      | <b>21.938</b>                             | <b>3.970</b> | <b>3.712</b>      | <b>3.918</b>             | <b>3.558</b>              | <b>8.146</b>                | <b>7.432</b>              | <b>4.592</b>               | <b>10.009</b> | <b>31.358</b> | <b>67.890</b>        |

Keterangan:

- |                                       |  |
|---------------------------------------|--|
| 1. Bera: Lahan dibiarkan              | 6. Fase Maksimum Vegetatif: Umur 41 - 54 HST |
| 2. Penggenangan                       | 7. Fase Generatif 1: Umur 55 - 71 HST        |
| 3. Fase Tanam : Umur 1 - 15 HST       | 8. Fase Generatif 2 : Umur 72 - 110          |
| 4. Fase Vegetatif 1: Umur 16 - 30 HST | 9. Panen : Tanaman sudah dipanen             |
| 5. Fase Vegetatif 2: Umur 31 - 40 HST |  |



| No            | Kabupaten/Kota        | Luas Sawah pada Fase Pertanaman Padi (Ha) |               |                   |                          |                           |                             |                           |                            |               |                | Luas Baku Sawah (Ha) |
|---------------|-----------------------|---|---------------|-------------------|--------------------------|---------------------------|-----------------------------|---------------------------|----------------------------|---------------|----------------|----------------------|
|               |                       | Bera                                      | Penggenangan  | Tanam (1 -15 HST) | Vegetatif 1 (16 -30 HST) | Vegetatif 2 (31 - 40 HST) | Max. Vegetatif (41 -54 HST) | Generatif 1 (55 - 71 HST) | Generatif 2 (72 - 110 HST) | Panen         | Standing Crop  |                      |
| 1             | Banyu Asin            | 59.873                                    | 8.932         | 10.343            | 9.899                    | 9.236                     | 21.398                      | 17.333                    | 9.484                      | 20.791        | 77.693         | 168.660              |
| 2             | Empat Lawang          | 2.000                                     | 620           | 395               | 788                      | 1.340                     | 1.211                       | 1.827                     | 294                        | 673           | 5.855          | 9.218                |
| 3             | Lahat                 | 3.626                                     | 722           | 565               | 926                      | 1.115                     | 1.434                       | 2.167                     | 745                        | 1.366         | 6.952          | 12.793               |
| 4             | Lubuklinggau          | 248                                       | 45            | 68                | 103                      | 131                       | 267                         | 170                       | 120                        | 58            | 859            | 1.222                |
| 5             | Muara Enim            | 6.061                                     | 1.169         | 1.321             | 1.250                    | 1.221                     | 1.504                       | 1.544                     | 875                        | 1.091         | 7.715          | 16.177               |
| 6             | Musi Banyuasin        | 14.559                                    | 2.995         | 2.827             | 1.666                    | 1.261                     | 3.158                       | 2.159                     | 1.641                      | 4.996         | 12.712         | 36.153               |
| 7             | Musi Rawas            | 3.376                                     | 500           | 548               | 857                      | 1.124                     | 2.852                       | 1.909                     | 1.044                      | 832           | 8.334          | 13.201               |
| 8             | Musi Rawas Utara      | 921                                       | 91            | 104               | 189                      | 111                       | 223                         | 254                       | 122                        | 170           | 1.003          | 2.238                |
| 9             | Ogan Ilir             | 8.725                                     | 374           | 253               | 252                      | 792                       | 1.202                       | 1.157                     | 445                        | 797           | 4.101          | 8.640                |
| 10            | Ogan Komering Ilir    | 35.010                                    | 6.011         | 6.084             | 5.630                    | 6.619                     | 12.375                      | 11.626                    | 6.535                      | 10.082        | 48.869         | 100.884              |
| 11            | Ogan Komering Ulu     | 1.478                                     | 267           | 290               | 323                      | 353                       | 373                         | 343                       | 247                        | 519           | 1.929          | 4.222                |
| 12            | Oku Selatan           | 1.871                                     | 497           | 494               | 632                      | 497                       | 864                         | 859                       | 377                        | 1.055         | 3.723          | 7.230                |
| 13            | Oku Timur             | 18.431                                    | 6.193         | 7.007             | 4.784                    | 4.919                     | 4.416                       | 3.961                     | 2.200                      | 5.818         | 27.287         | 58.125               |
| 14            | Pagar Alam            | 804                                       | 213           | 136               | 251                      | 238                       | 335                         | 401                       | 176                        | 363           | 1.537          | 2.948                |
| 15            | Palembang             | 1.608                                     | 293           | 261               | 215                      | 290                       | 247                         | 238                       | 167                        | 167           | 1.418          | 3.552                |
| 16            | Penukal Abab Lem Ilir | 1.696                                     | 405           | 361               | 457                      | 372                       | 375                         | 397                       | 230                        | 205           | 2.192          | 4.542                |
| 17            | Prabumulih            | 31  | 2             | 1                 | 3                        | 14                        | 4                           | 6                         | 2                          | 1             | 30             | 64                   |
| <b>Jumlah</b> |                       | <b>160.318</b>                            | <b>31.764</b> | <b>33.135</b>     | <b>30.181</b>            | <b>30.936</b>             | <b>54.439</b>               | <b>49.433</b>             | <b>26.245</b>              | <b>50.561</b> | <b>224.369</b> | <b>471.570</b>       |

Keterangan:

- |                                       |  |
|---------------------------------------|--|
| 1. Bera: Lahan dibiarkan              | 6. Fase Maksimum Vegetatif: Umur 38 - 54 HST |
| 2. Penggenangan                       | 7. Fase Generatif 1: Umur 55 - 71 HST        |
| 3. Fase Tanam : Umur 1 - 15 HST       | 8. Fase Generatif 2 : Umur 72 - 110          |
| 4. Fase Vegetatif 1: Umur 16 - 30 HST | 9. Panen : Tanaman sudah dipanen             |
| 5. Fase Vegetatif 2: Umur 31 - 40 HST |  |



Pusat Data dan Sistem Informasi Pertanian  
 Sekretariat Jenderal - Kementerian Pertanian  
 2023

**PETA SEBARAN FASE PERTANAMAN  
 PADI SAWAH PERIODE  
 25 MEI - 9 JUNI 2023  
 PROVINSI BENGKULU**

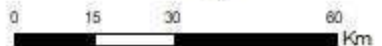

**Keterangan :**

- Batas Kabupaten
- Batas Provinsi
- Bera
- Penggenangan
- Tanam (1-15 HST)
- Vegetatif 1 (16-30 HST)
- Vegetatif 2 (31-40 HST)
- Maksimum Vegetatif (41-54 HST)
- Generatif 1 (55-71 HST)
- Generatif 2 (72-110 HST)
- Panen

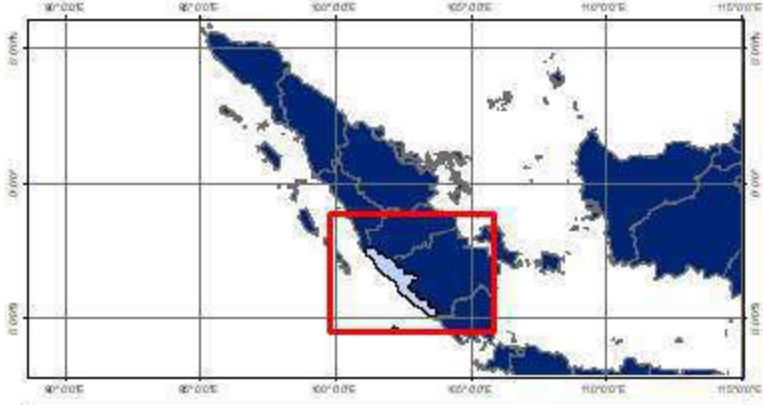

**Sumber:**

1. Peta Batas Administrasi mengacu pada Peta Rupa Bumi Indonesia skala 1:50.000 (BIG, 2015)
2. Data Citra LANDSAT 8 bersumber dari Lembaga Penerbangan dan Antariksa Nasional (LAPAN)
3. Pengolahan citra LANDSAT 8 menjadi Peta Sebaran Fase Pertanaman Padi Sawah oleh Pusat Data dan Sistem Informasi Pertanian, Kementerian Pertanian

| No            | Kabupaten/Kota   | Luas Sawah pada Fase Pertanaman Padi (Ha) |              |                   |                          |                           |                             |                           |                            |              |               | Luas Baku Sawah (Ha) |
|---------------|------------------|---|--------------|-------------------|--------------------------|---------------------------|-----------------------------|---------------------------|----------------------------|--------------|---------------|----------------------|
|               |                  | Bera                                      | Penggenangan | Tanam (1 -15 HST) | Vegetatif 1 (16 -30 HST) | Vegetatif 2 (31 - 40 HST) | Max. Vegetatif (41 -54 HST) | Generatif 1 (55 - 71 HST) | Generatif 2 (72 - 110 HST) | Panen        | Standing Crop |                      |
| 1             | Kota Bengkulu    | 163                                       | 55           | 59                | 19                       | 17                        | 89                          | 66                        | 73                         | 333          | 323           | 876                  |
| 2             | Bengkulu Selatan | 3.079                                     | 741          | 783               | 832                      | 685                       | 591                         | 455                       | 221                        | 735          | 3.567         | 8.235                |
| 3             | Bengkulu Tengah  | 586                                       | 120          | 115               | 183                      | 112                       | 145                         | 148                       | 78                         | 396          | 781           | 1.896                |
| 4             | Bengkulu Utara   | 1.438                                     | 250          | 230               | 353                      | 269                       | 600                         | 498                       | 177                        | 720          | 2.127         | 4.584                |
| 5             | Kaur             | 2.261                                     | 572          | 369               | 290                      | 293                       | 554                         | 498                       | 328                        | 839          | 2.332         | 6.029                |
| 6             | Kepahiang        | 1.035                                     | 173          | 197               | 299                      | 327                       | 328                         | 388                       | 118                        | 459          | 1.657         | 3.369                |
| 7             | Lebong           | 3.289                                     | 578          | 478               | 610                      | 850                       | 1.155                       | 580                       | 204                        | 532          | 3.877         | 8.518                |
| 8             | Mukomuko         | 1.113                                     | 144          | 76                | 163                      | 295                       | 515                         | 380                       | 171                        | 492          | 1.600         | 3.396                |
| 9             | Rejang Lebong    | 1.454                                     | 193          | 395               | 389                      | 324                       | 690                         | 714                       | 400                        | 497          | 2.912         | 5.093                |
| 10            | Seluma           | 3.262                                     | 522          | 510               | 612                      | 700                       | 859                         | 868                       | 392                        | 1.011        | 3.941         | 8.812                |
| <b>Jumlah</b> |                  | <b>17.680</b>                             | <b>3.348</b> | <b>3.212</b>      | <b>3.750</b>             | <b>3.872</b>              | <b>5.526</b>                | <b>4.595</b>              | <b>2.162</b>               | <b>6.014</b> | <b>23.117</b> | <b>50.808</b>        |

Keterangan:

- |                                       |  |
|---------------------------------------|--|
| 1. Bera: Lahan dibiarkan              | 6. Fase Maksimum Vegetatif: Umur 41 - 54 HST |
| 2. Penggenangan                       | 7. Fase Generatif 1: Umur 55 - 71 HST        |
| 3. Fase Tanam : Umur 1 - 15 HST       | 8. Fase Generatif 2 : Umur 72 - 110          |
| 4. Fase Vegetatif 1: Umur 16 - 30 HST | 9. Panen : Tanaman sudah dipanen             |
| 5. Fase Vegetatif 2: Umur 31 - 40 HST |  |

104°0'0"E

106°0'0"E

4°0'0"S

4°0'0"S

6°0'0"S

6°0'0"S

104°0'0"E

106°0'0"E



Pusat Data dan Sistem Informasi Pertanian  
Sekretariat Jenderal - Kementerian Pertanian  
2023

**PETA SEBARAN FASE PERTANAMAN  
PADI SAWAH PERIODE  
25 MEI - 9 JUNI 2023  
PROVINSI LAMPUNG**

U



0 12.5 25 50 Km

**Keterangan :**

- Batas Kabupaten
- Batas Provinsi
- Bera
- Penggenangan
- Tanam (1-15 HST)
- Vegetatif 1 (16-30 HST)
- Vegetatif 2 (31-40 HST)
- Maksimum Vegetatif (41-54 HST)
- Generatif 1 (55-71 HST)
- Generatif 2 (72-110 HST)
- Panen

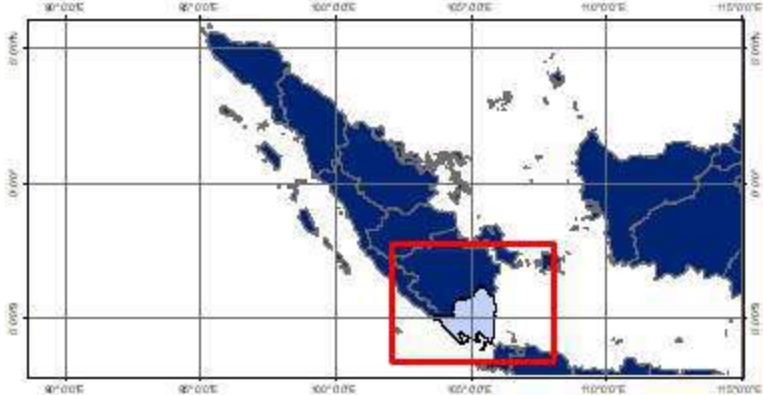

**Sumber:**

1. Peta Batas Administrasi mengacu pada Peta Rupa Bumi Indonesia skala 1:50.000 (BIG, 2015)
2. Data Citra LANDSAT 8 bersumber dari Lembaga Penerbangan dan Antariksa Nasional (LAPAN)
3. Pengolahan citra LANDSAT 8 menjadi Peta Sebaran Fase Pertanaman Padi Sawah oleh Pusat Data dan Sistem Informasi Pertanian, Kementerian Pertanian

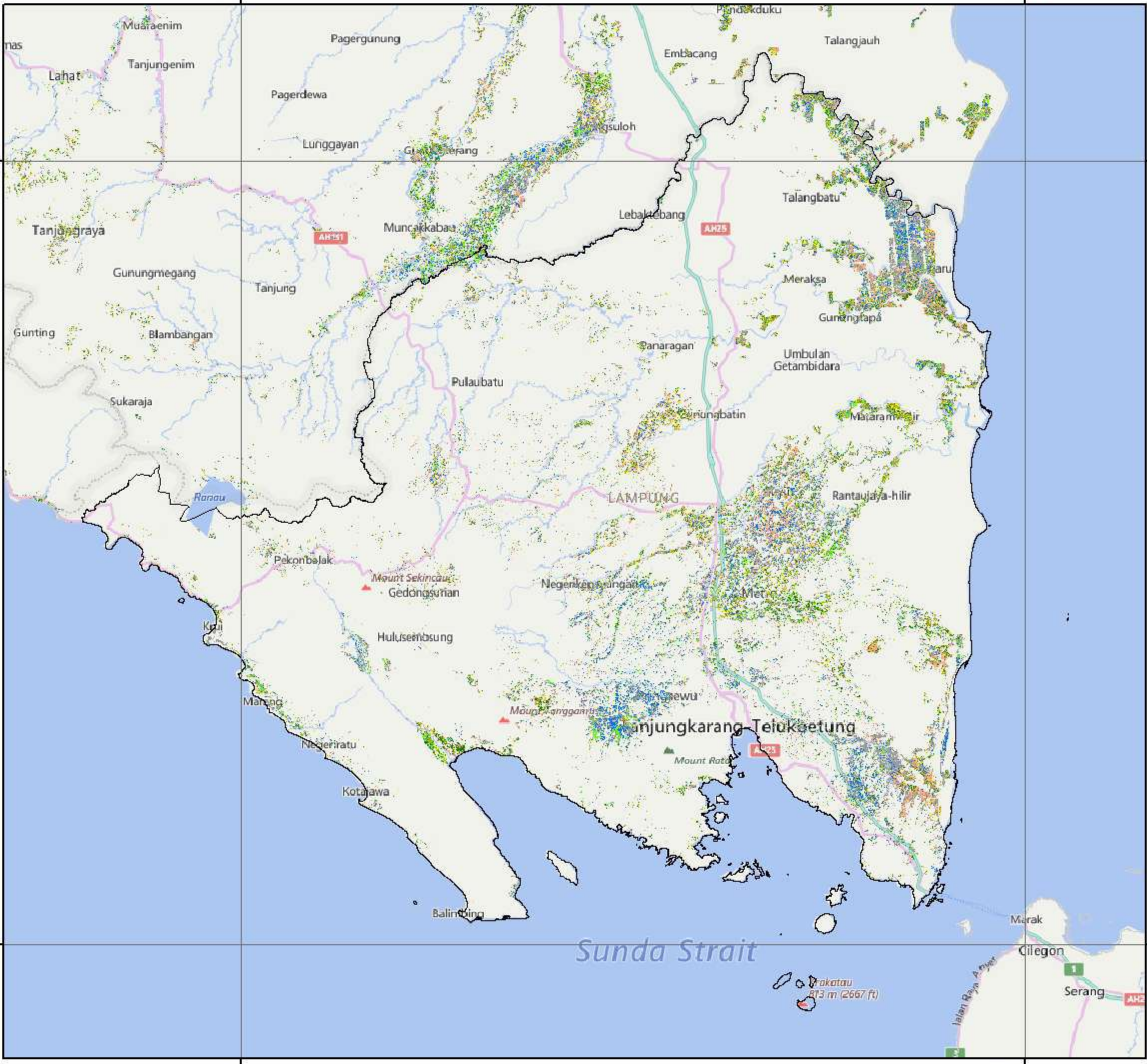

| No            | Kabupaten/Kota     | Luas Sawah pada Fase Pertanaman Padi (Ha) |               |                   |                          |                           |                             |                           |                            |               |                | Luas Baku Sawah (Ha) |
|---------------|--------------------|---|---------------|-------------------|--------------------------|---------------------------|-----------------------------|---------------------------|----------------------------|---------------|----------------|----------------------|
|               |                    | Bera                                      | Penggenangan  | Tanam (1 -15 HST) | Vegetatif 1 (16 -30 HST) | Vegetatif 2 (31 - 40 HST) | Max. Vegetatif (41 -54 HST) | Generatif 1 (55 - 71 HST) | Generatif 2 (72 - 110 HST) | Panen         | Standing Crop  |                      |
| 1             | Bandar Lampung     | 148                                       | 77            | 46                | 29                       | 34                        | 27                          | 23                        | 5                          | 46            | 164            | 440                  |
| 2             | Lampung Barat      | 3.801                                     | 709           | 1.060             | 961                      | 675                       | 665                         | 589                       | 511                        | 1.363         | 4.461          | 10.499               |
| 3             | Lampung Selatan    | 15.605                                    | 4.328         | 2.727             | 1.852                    | 1.882                     | 2.662                       | 1.247                     | 747                        | 3.913         | 11.117         | 35.546               |
| 4             | Lampung Tengah     | 25.659                                    | 9.347         | 5.697             | 4.581                    | 4.836                     | 5.925                       | 7.630                     | 4.712                      | 11.886        | 33.381         | 81.300               |
| 5             | Lampung Timur      | 21.579                                    | 4.298         | 3.804             | 3.184                    | 4.412                     | 6.477                       | 5.088                     | 3.205                      | 9.062         | 26.170         | 62.069               |
| 6             | Lampung Utara      | 4.815                                     | 1.071         | 1.130             | 677                      | 775                       | 1.203                       | 1.242                     | 991                        | 2.854         | 6.018          | 14.925               |
| 7             | Mesuji             | 11.918                                    | 3.493         | 1.304             | 1.070                    | 1.859                     | 2.555                       | 2.350                     | 1.049                      | 2.551         | 10.187         | 29.677               |
| 8             | Metro              | 999                                       | 322           | 249               | 416                      | 316                       | 242                         | 154                       | 141                        | 122           | 1.518          | 2.993                |
| 9             | Pesawaran          | 4.885                                     | 2.502         | 1.488             | 1.145                    | 1.484                     | 766                         | 447                       | 461                        | 903           | 5.791          | 14.401               |
| 10            | Pesisir Barat      | 3.255                                     | 793           | 429               | 649                      | 840                       | 568                         | 532                       | 470                        | 951           | 3.488          | 8.585                |
| 11            | Pringsewu          | 4.952                                     | 3.481         | 1.722             | 642                      | 1.019                     | 296                         | 121                       | 121                        | 650           | 3.921          | 13.236               |
| 12            | Tanggamus          | 3.537                                     | 1.406         | 986               | 984                      | 1.292                     | 2.369                       | 1.826                     | 1.030                      | 2.654         | 8.487          | 16.199               |
| 13            | Tulangbawang       | 20.371                                    | 4.276         | 2.635             | 1.800                    | 2.928                     | 4.397                       | 4.515                     | 2.283                      | 7.678         | 18.558         | 52.061               |
| 14            | Tulangbawang Barat | 258                                       | 190           | 208               | 115                      | 223                       | 110                         | 185                       | 45                         | 98            | 886            | 7.308                |
| 15            | Way Kanan          | 4.100                                     | 1.475         | 1.429             | 708                      | 926                       | 1.282                       | 1.393                     | 698                        | 2.358         | 6.436          | 14.562               |
| <b>Jumlah</b> |                    | <b>127.526</b>                            | <b>38.190</b> | <b>25.069</b>     | <b>18.831</b>            | <b>23.485</b>             | <b>30.133</b>               | <b>27.931</b>             | <b>17.342</b>              | <b>48.661</b> | <b>142.791</b> | <b>363.801</b>       |

Keterangan:

- |                                       |  |
|---------------------------------------|--|
| 1. Bera: Lahan dibiarkan              | 6. Fase Maksimum Vegetatif: Umur 41 - 54 HST |
| 2. Penggenangan                       | 7. Fase Generatif 1: Umur 55 - 71 HST        |
| 3. Fase Tanam : Umur 1 - 15 HST       | 8. Fase Generatif 2 : Umur 72 - 110          |
| 4. Fase Vegetatif 1: Umur 16 - 30 HST | 9. Panen : Tanaman sudah dipanen             |
| 5. Fase Vegetatif 2: Umur 31 - 40 HST |  |

106°0'0"E

108°0'0"E



Pusat Data dan Sistem Informasi Pertanian  
Sekretariat Jenderal - Kementerian Pertanian  
2023

PETA SEBARAN FASE PERTANAMAN  
PADI SAWAH PERIODE  
25 MEI - 9 JUNI 2023  
PROVINSI KEP. BANGKA BELITUNG

# Karimata Strait

Bangka Sea

Sungailiat

Pangkalpinang

Bangka

Koba

BANGKA-BELITUNG

Tanjungpandan

Belitung

U

0 15 30 60 Km

### Keterangan :

- Batas Kabupaten
- Batas Provinsi
- Bera
- Penggenangan
- Tanam (1-15 HST)
- Vegetatif 1 (16-30 HST)
- Vegetatif 2 (31-40 HST)
- Maksimum Vegetatif (41-54 HST)
- Generatif 1 (55-71 HST)
- Generatif 2 (72-110 HST)
- Panen



- Sumber:
1. Peta Batas Administrasi mengacu pada Peta Rupa Bumi Indonesia skala 1:50.000 (BIG, 2015)
  2. Data Citra LANDSAT 8 bersumber dari Lembaga Penerbangan dan Antariksa Nasional (LAPAN)
  3. Pengolahan citra LANDSAT 8 menjadi Peta Sebaran Fase Pertanaman Padi Sawah oleh Pusat Data dan Sistem Informasi Pertanian, Kementerian Pertanian

106°0'0"E

108°0'0"E

2°0'0"S

2°0'0"S

4°0'0"S

4°0'0"S



| No            | Kabupaten/Kota | Luas Sawah pada Fase Pertanaman Padi (Ha) |              |                   |                          |                           |                             |                           |                            |              |               | Luas Baku Sawah (Ha) |
|---------------|----------------|---|--------------|-------------------|--------------------------|---------------------------|-----------------------------|---------------------------|----------------------------|--------------|---------------|----------------------|
|               |                | Bera                                      | Penggenangan | Tanam (1 -15 HST) | Vegetatif 1 (16 -30 HST) | Vegetatif 2 (31 - 40 HST) | Max. Vegetatif (41 -54 HST) | Generatif 1 (55 - 71 HST) | Generatif 2 (72 - 110 HST) | Panen        | Standing Crop |                      |
| 1             | Bangka         | 932                                       | 129          | 159               | 123                      | 178                       | 198                         | 213                       | 116                        | 397          | 987           | 2.469                |
| 2             | Bangka Barat   | -   | -            | -                 | -                        | -                         | -                           | -                         | -                          | -            | -             | 2.650                |
| 3             | Bangka Selatan | 366                                       | 54           | 66                | 73                       | 76                        | 91                          | 80                        | 38                         | 178          | 424           | 13.577               |
| 4             | Bangka Tengah  | -   | -            | -                 | -                        | -                         | -                           | -                         | -                          | -            | -             | 252                  |
| 5             | Belitung       | 28  | 3            | 3                 | 2                        | 3                         | 12                          | 6                         | 5                          | 14           | 31            | 1.061                |
| 6             | Belitung Timur | 10  | 4            | 2                 | 1                        | 1                         | 1                           | 1                         | 3                          | 9            | 9             | 2.343                |
| 7             | Pangkal Pinang | -   | -            | -                 | -                        | -                         | -                           | -                         | -                          | -            | -             | -                    |
| <b>Jumlah</b> |                | <b>9.115</b>                              | <b>875</b>   | <b>1.018</b>      | <b>937</b>               | <b>1.331</b>              | <b>1.778</b>                | <b>1.903</b>              | <b>1.190</b>               | <b>3.877</b> | <b>8.157</b>  | <b>22352</b>         |

Keterangan:

- |                                       |  |
|---------------------------------------|--|
| 1. Bera: Lahan dibiarkan              | 6. Fase Maksimum Vegetatif: Umur 41 - 54 HST |
| 2. Penggenangan                       | 7. Fase Generatif 1: Umur 55 - 71 HST        |
| 3. Fase Tanam : Umur 1 - 15 HST       | 8. Fase Generatif 2 : Umur 72 - 110          |
| 4. Fase Vegetatif 1: Umur 16 - 30 HST | 9. Panen : Tanaman sudah dipanen             |
| 5. Fase Vegetatif 2: Umur 31 - 40 HST |  |

| No            | Kabupaten/Kota | Luas Sawah pada Fase Pertanaman Padi (Ha) |              |                   |                          |                           |                             |                           |                            |            |               | Luas Baku Sawah (Ha) |
|---------------|----------------|---|--------------|-------------------|--------------------------|---------------------------|-----------------------------|---------------------------|----------------------------|------------|---------------|----------------------|
|               |                | Bera                                      | Penggenangan | Tanam (1 -15 HST) | Vegetatif 1 (16 -30 HST) | Vegetatif 2 (31 - 40 HST) | Max. Vegetatif (41 -54 HST) | Generatif 1 (55 - 71 HST) | Generatif 2 (72 - 110 HST) | Panen      | Standing Crop |                      |
| 1             | Batam          | -   | -            | -                 | -                        | -                         | -                           | -                         | -                          | -          | -             | -                    |
| 2             | Bintan         | 65  | 6            | 6                 | 8                        | 5                         | 13                          | 12                        | 8                          | 15         | 52            | 148                  |
| 3             | Karimun        | 6   | 1            | 14                | 23                       | 2                         | 3                           | 16                        | 5                          | 2          | 63            | 183                  |
| 4             | Kep Anambas    | -   | -            | -                 | -                        | -                         | -                           | -                         | -                          | -          | -             | -                    |
| 5             | Lingga         | 163                                       | 26           | 10                | 16                       | 18                        | 35                          | 44                        | 20                         | 142        | 143           | 493                  |
| 6             | Natuna         | -   | -            | -                 | -                        | -                         | -                           | -                         | -                          | -          | -             | -                    |
| 7             | Tanjung Pinang | 1   | -            | -                 | -                        | -                         | -                           | -                         | -                          | -          | -             | 1                    |
| <b>Jumlah</b> |                | <b>235</b>                                | <b>33</b>    | <b>30</b>         | <b>47</b>                | <b>25</b>                 | <b>51</b>                   | <b>72</b>                 | <b>33</b>                  | <b>159</b> | <b>258</b>    | <b>825</b>           |

Keterangan:

- |                                       |  |
|---------------------------------------|--|
| 1. Bera: Lahan dibiarkan              | 6. Fase Maksimum Vegetatif: Umur 41 - 54 HST |
| 2. Penggenangan                       | 7. Fase Generatif 1: Umur 55 - 71 HST        |
| 3. Fase Tanam : Umur 1 - 15 HST       | 8. Fase Generatif 2 : Umur 72 - 110          |
| 4. Fase Vegetatif 1: Umur 16 - 30 HST | 9. Panen : Tanaman sudah dipanen             |
| 5. Fase Vegetatif 2: Umur 31 - 40 HST |  |

104°0'0"E

106°0'0"E

108°0'0"E



Pusat Data dan Sistem Informasi Pertanian  
Sekretariat Jenderal - Kementerian Pertanian  
2023

**PETA SEBARAN FASE PERTANAMAN  
PADI SAWAH PERIODE  
25 MEI - 9 JUNI 2023  
PROVINSI KEP. RIAU**



0 30 60 120 Km

**Keterangan :**

- Batas Kabupaten
- Batas Provinsi
- Bera
- Penggenangan
- Tanam (1-15 HST)
- Vegetatif 1 (16-30 HST)
- Vegetatif 2 (31-40 HST)
- Maksimum Vegetatif (41-54 HST)
- Generatif 1 (55-71 HST)
- Generatif 2 (72-110 HST)
- Panen

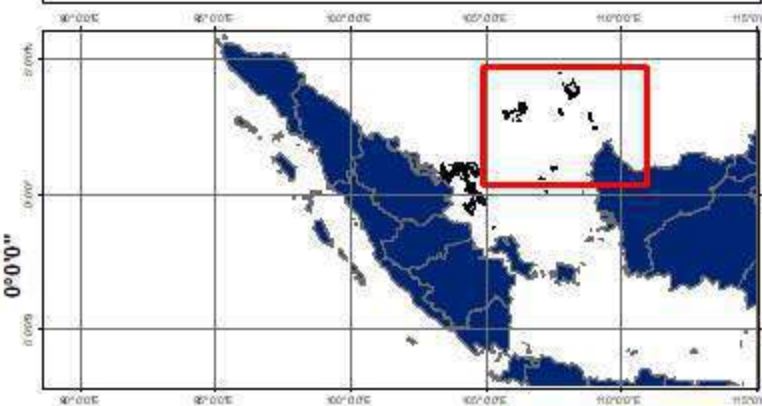

**Sumber:**

1. Peta Batas Administrasi mengacu pada Peta Rupa Bumi Indonesia skala 1:50.000 (BIG, 2015)
2. Data Citra LANDSAT 8 bersumber dari Lembaga Penerbangan dan Antariksa Nasional (LAPAN)
3. Pengolahan citra LANDSAT 8 menjadi Peta Sebaran Fase Pertanaman Padi Sawah oleh Pusat Data dan Sistem Informasi Pertanian, Kementerian Pertanian

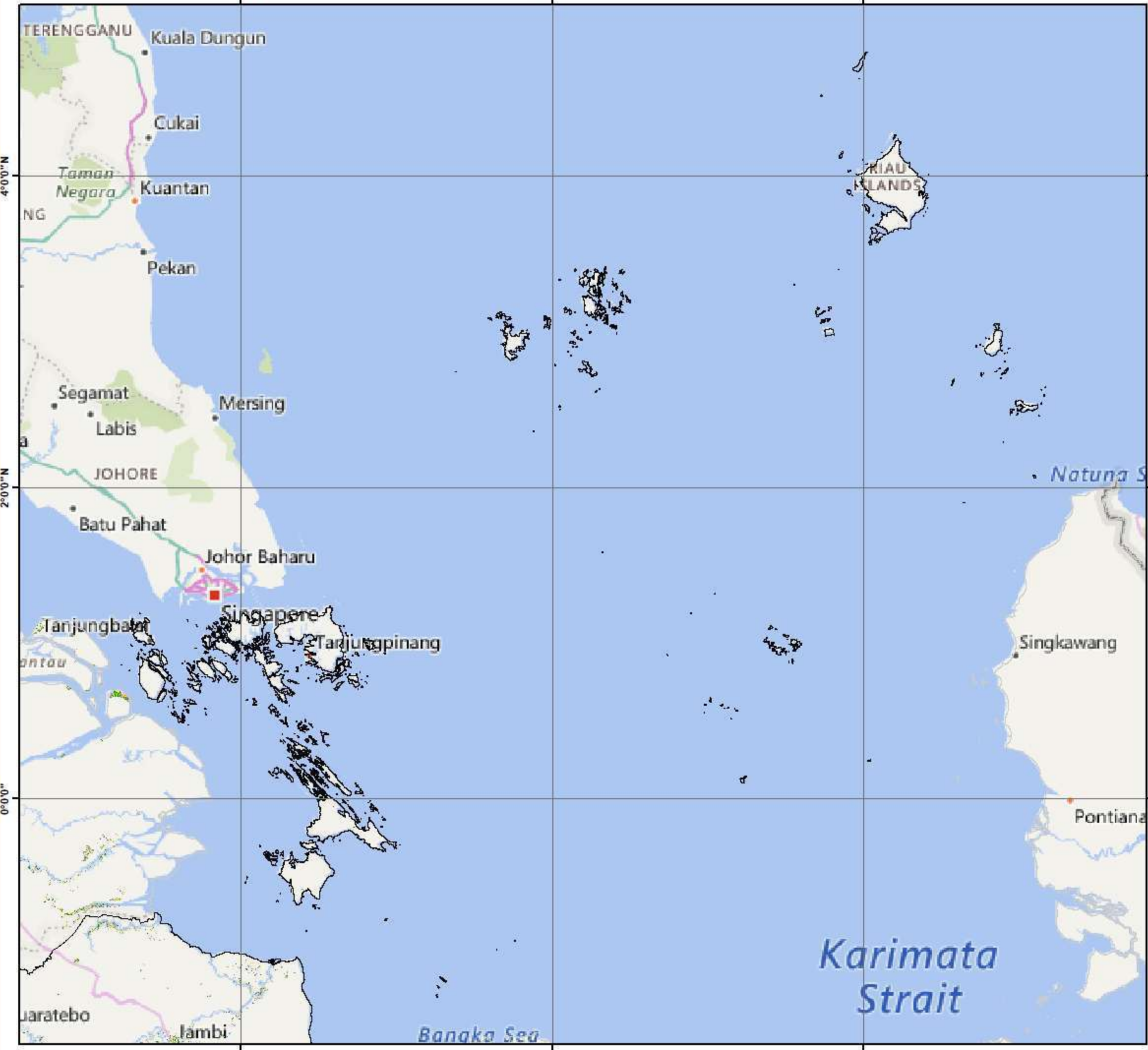

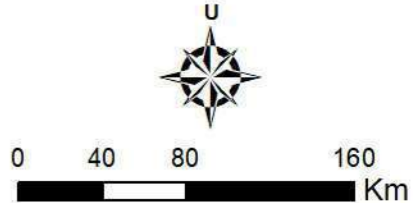

  
**Pusat Data dan Sistem Informasi Pertanian**  
**Sekretariat Jenderal - Kementerian Pertanian**  
 2023  
**PETA SEBARAN FASE PERTANAMAN**  
**PADI SAWAH PERIODE**  
**25 MEI - 9 JUNI 2023**  
**PULAU JAWA**

  
**Legenda:**  
 - - - - - Batas Kabupaten  
 = = = = = Batas Provinsi  
 ■ Bera  
 ■ Pengerangan  
 ■ Tanam (1 - 15 HST)  
 ■ Vegetatif 1 (16 - 30 HST)  
 ■ Vegetatif 2 (31 - 40 HST)  
 ■ Maksimum Vegetatif (41 - 54 HST)  
 ■ Generatif 1 (55 - 71 HST)  
 ■ Generatif 2 (72 - 110 HST)  
 ■ Panen

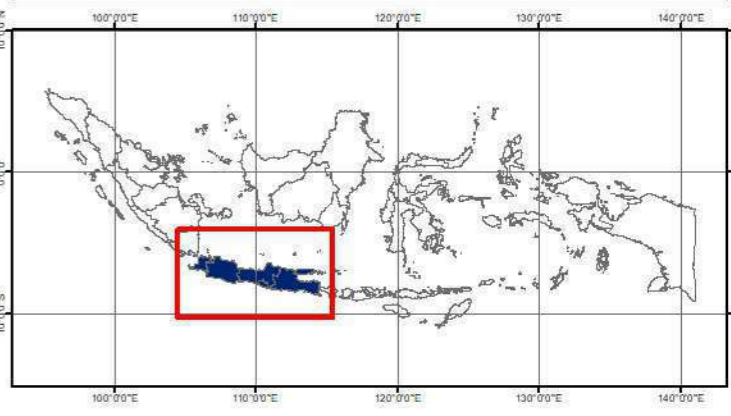

- Sumber:**
1. Peta Batas Administrasi mengacu pada Peta Rupa Bumi Indonesia skala 1:50.000 (BIG, 2015)
  2. Data Citra LANDSAT 8 bersumber dari Lembaga Penerbangan dan Antariksa Nasional (LAPAN)
  3. Pengolahan citra LANDSAT 8 menjadi Peta Sebaran Fase Pertanaman Padi Sawah oleh Pusat Data dan Sistem Informasi Pertanian, Kementerian Pertanian

| No            | Provinsi      | Luas Sawah pada Fase Pertanaman Padi (Ha) |                |                    |                           |                           |                               |                           |                            |                |                  | Luas Baku Sawah (Ha) |
|---------------|---------------|---|----------------|--------------------|---------------------------|---------------------------|-------------------------------|---------------------------|----------------------------|----------------|------------------|----------------------|
|               |               | Bera                                      | Penggenangan   | Tanam (1 - 15 HST) | Vegetatif 1 (16 - 30 HST) | Vegetatif 2 (31 - 40 HST) | Maks. Vegetatif (41 - 54 HST) | Generatif 1 (55 - 71 HST) | Generatif 2 (72 - 110 HST) | Panen          | Standing Crop    |                      |
| 1             | DKI Jakarta   | 124                                       | 12             | 14                 | 14                        | 21                        | 73                            | 37                        | 22                         | 93             | 181              | 416                  |
| 2             | Jawa Barat    | 240.925                                   | 95.328         | 86.270             | 78.033                    | 76.626                    | 115.585                       | 64.411                    | 38.437                     | 123.242        | 459.362          | 930.775              |
| 3             | Jawa Tengah   | 245.643                                   | 71.217         | 63.319             | 73.161                    | 94.578                    | 157.169                       | 111.432                   | 60.100                     | 169.037        | 559.759          | 1.062.630            |
| 4             | DI Yogyakarta | 22.136                                    | 4.841          | 4.357              | 4.339                     | 5.795                     | 7.985                         | 7.354                     | 2.775                      | 16.252         | 32.605           | 77.333               |
| 5             | Jawa Timur    | 305.007                                   | 111.319        | 91.425             | 116.625                   | 119.106                   | 139.328                       | 100.852                   | 49.016                     | 164.322        | 616.352          | 1.222.783            |
| 6             | Banten        | 55.726                                    | 19.950         | 16.540             | 12.023                    | 10.681                    | 25.902                        | 23.508                    | 13.193                     | 25.511         | 101.847          | 205.830              |
| <b>Jumlah</b> |               | <b>869.561</b>                            | <b>302.667</b> | <b>261.925</b>     | <b>284.195</b>            | <b>306.807</b>            | <b>446.042</b>                | <b>307.594</b>            | <b>163.543</b>             | <b>498.457</b> | <b>1.770.106</b> | <b>3.499.767</b>     |

## Keterangan:

1. Bera: Lahan dibiarkan
2. Penggenangan
3. Fase Tanam : Umur 1 - 15 HST
4. Fase Vegetatif 1: Umur 16 - 30 HST
5. Fase Vegetatif 2: Umur 31 - 40 HST

6. Fase Maksimum Vegetatif: Umur 41 - 54 HST
7. Fase Generatif 1: Umur 55 - 71 HST
8. Fase Generatif 2 : Umur 72 - 110
9. Panen : Tanaman sudah dipanen

106°40'0"E

106°50'0"E

107°0'0"E



Pusat Data dan Sistem Informasi Pertanian  
Sekretariat Jenderal - Kementerian Pertanian  
2023

### PETA SEBARAN FASE PERTANAMAN PADI SAWAH PERIODE 25 MEI - 9 JUNI 2023 PROVINSI DKI JAKARTA



0 2 4 8  
Km

#### Legenda:

- Batas Kabupaten
- Batas Provinsi
- Bera
- Pengenangan
- Tanam (1 - 15 HST)
- Vegetatif 1 (16 - 30 HST)
- Vegetatif 2 (31 - 40 HST)
- Maksimum Vegetatif (41 - 54 HST)
- Generatif 1 (55 - 71 HST)
- Generatif 2 (72 - 110 HST)
- Panen



#### Sumber:

1. Peta Batas Administrasi mengacu pada Peta Rupa Bumi Indonesia skala 1:50.000 (BIG, 2015)
2. Data Citra LANDSAT 8 bersumber dari Lembaga Penerbangan dan Antariksa Nasional (LAPAN)
3. Pengolahan citra LANDSAT 8 menjadi Peta Sebaran Fase Pertanaman Padi Sawah oleh Pusat Data dan Sistem Informasi Pertanian, Kementerian Pertanian

106°40'0"E

106°50'0"E

107°0'0"E

6°0'0"S

6°0'0"S

6°10'0"S

6°10'0"S

6°20'0"S

6°20'0"S

106°40'0"E

106°50'0"E

107°0'0"E

| No            | Kabupaten/Kota       | Luas Sawah pada Fase Pertanaman Padi (Ha) |              |                    |                           |                           |                               |                           |                            |           |               | Luas Baku Sawah (Ha) |
|---------------|----------------------|---|--------------|--------------------|---------------------------|---------------------------|-------------------------------|---------------------------|----------------------------|-----------|---------------|----------------------|
|               |                      | Bera                                      | Penggenangan | Tanam (1 - 15 HST) | Vegetatif 1 (16 - 30 HST) | Vegetatif 2 (31 - 40 HST) | Maks. Vegetatif (41 - 54 HST) | Generatif 1 (55 - 71 HST) | Generatif 2 (72 - 110 HST) | Panen     | Standing Crop |                      |
| 1             | Kepulauan Seribu     | -   | -            | -                  | -                         | -                         | -                             | -                         | -                          | -         | -             | -                    |
| 2             | Kota Jakarta Selatan | -   | -            | -                  | -                         | -                         | -                             | -                         | -                          | -         | -             | -                    |
| 3             | Kota Jakarta Timur   | 10  | 2            | 3                  | -                         | -                         | 1                             | 1                         | -                          | 11        | 5             | 29                   |
| 4             | Kota Jakarta Pusat   | -   | -            | -                  | -                         | -                         | -                             | -                         | -                          | -         | -             | -                    |
| 5             | Kota Jakarta Barat   | 14  | 2            | 4                  | 1                         | 2                         | 5                             | 1                         | 3                          | 12        | 16            | 44                   |
| 6             | Kota Jakarta Utara   | 100                                       | 8            | 7                  | 13                        | 19                        | 67                            | 35                        | 19                         | 70        | 160           | 343                  |
| <b>Jumlah</b> |                      | <b>124</b>                                | <b>12</b>    | <b>14</b>          | <b>14</b>                 | <b>21</b>                 | <b>73</b>                     | <b>37</b>                 | <b>22</b>                  | <b>93</b> | <b>181</b>    | <b>416</b>           |

Keterangan:

- 1. Bera: Lahan dibiarkan
- 2. Penggenangan
- 3. Fase Tanam : Umur 1 - 15 HST
- 4. Fase Vegetatif 1: Umur 16 - 30 HST
- 5. Fase Vegetatif 2: Umur 31 - 40 HST

- 6. Fase Maksimum Vegetatif: Umur 41 - 54 HST
- 7. Fase Generatif 1: Umur 55 - 71 HST
- 8. Fase Generatif 2 : Umur 72 - 110
- 9. Panen : Tanaman sudah dipanen





| No            | Kabupaten/Kota   | Luas Sawah pada Fase Pertanaman Padi (Ha) |               |                    |                           |                           |                               |                           |                            |                |                | Luas Baku Sawah (Ha) |
|---------------|------------------|---|---------------|--------------------|---------------------------|---------------------------|-------------------------------|---------------------------|----------------------------|----------------|----------------|----------------------|
|               |                  | Bera                                      | Penggenangan  | Tanam (1 - 15 HST) | Vegetatif 1 (16 - 30 HST) | Vegetatif 2 (31 - 40 HST) | Maks. Vegetatif (41 - 54 HST) | Generatif 1 (55 - 71 HST) | Generatif 2 (72 - 110 HST) | Panen          | Standing Crop  |                      |
| 1             | Bogor            | 15.474                                    | 2.570         | 2.277              | 2.345                     | 2.414                     | 6.956                         | 4.482                     | 2.231                      | 7.311          | 20.705         | 46.532               |
| 2             | Sukabumi         | 14.156                                    | 7.616         | 4.017              | 2.759                     | 2.823                     | 5.833                         | 5.739                     | 2.555                      | 11.247         | 23.726         | 57.255               |
| 3             | Cianjur          | 14.433                                    | 6.687         | 3.719              | 3.689                     | 6.519                     | 9.153                         | 6.629                     | 3.437                      | 11.065         | 33.146         | 65.947               |
| 4             | Bandung          | 11.526                                    | 3.495         | 1.860              | 1.652                     | 1.907                     | 2.904                         | 2.362                     | 1.710                      | 3.848          | 12.395         | 31.480               |
| 5             | Garut            | 9.266                                     | 3.300         | 2.830              | 3.126                     | 3.991                     | 5.522                         | 4.467                     | 2.921                      | 7.175          | 22.857         | 43.268               |
| 6             | Tasikmalaya      | 13.673                                    | 3.283         | 3.239              | 3.472                     | 3.082                     | 4.804                         | 3.387                     | 2.032                      | 7.938          | 20.016         | 45.594               |
| 7             | Ciamis           | 8.382                                     | 2.775         | 2.290              | 2.647                     | 3.409                     | 3.207                         | 2.135                     | 1.229                      | 3.146          | 14.917         | 29.976               |
| 8             | Kuningan         | 7.174                                     | 1.770         | 2.444              | 2.854                     | 3.519                     | 4.419                         | 1.390                     | 1.010                      | 2.930          | 15.636         | 28.282               |
| 9             | Cirebon          | 12.135                                    | 8.430         | 6.755              | 6.016                     | 4.949                     | 5.019                         | 1.655                     | 1.066                      | 6.906          | 25.460         | 53.775               |
| 10            | Majalengka       | 11.961                                    | 2.319         | 3.629              | 9.506                     | 9.720                     | 7.968                         | 4.009                     | 2.206                      | 3.754          | 37.038         | 56.907               |
| 11            | Sumedang         | 6.653                                     | 1.743         | 2.286              | 3.503                     | 3.856                     | 4.744                         | 2.521                     | 1.858                      | 3.588          | 18.768         | 31.602               |
| 12            | Indramayu        | 25.475                                    | 26.502        | 27.622             | 15.872                    | 8.286                     | 5.233                         | 2.535                     | 1.344                      | 9.386          | 60.892         | 123.720              |
| 13            | Subang           | 31.253                                    | 10.339        | 8.011              | 6.961                     | 7.232                     | 8.169                         | 4.360                     | 2.884                      | 7.833          | 37.617         | 87.542               |
| 14            | Purwakarta       | 6.091                                     | 1.136         | 1.260              | 1.068                     | 1.486                     | 2.687                         | 1.591                     | 1.257                      | 2.484          | 9.349          | 19.341               |
| 15            | Karawang         | 26.135                                    | 6.200         | 6.369              | 5.154                     | 6.928                     | 20.825                        | 8.610                     | 5.399                      | 16.767         | 53.285         | 102.767              |
| 16            | Bekasi           | 14.229                                    | 2.938         | 3.403              | 2.673                     | 1.868                     | 12.377                        | 4.763                     | 3.272                      | 12.053         | 28.356         | 57.799               |
| 17            | Bandung Barat    | 4.615                                     | 989           | 771                | 1.059                     | 1.940                     | 2.673                         | 1.572                     | 898                        | 2.202          | 8.913          | 16.979               |
| 18            | Pangandaran      | 4.672                                     | 1.547         | 1.698              | 2.551                     | 1.759                     | 1.579                         | 1.240                     | 596                        | 1.711          | 9.423          | 17.747               |
| 19            | Kota Bogor       | 16  | 4             | 1                  | 1                         | 5                         | 13                            | 8                         | 2                          | 3              | 30             | 53                   |
| 20            | Kota Sukabumi    | 352                                       | 133           | 58                 | 116                       | 110                       | 282                           | 220                       | 71                         | 170            | 857            | 1.521                |
| 21            | Kota Bandung     | 379                                       | 91            | 45                 | 27                        | 71                        | 103                           | 92                        | 73                         | 124            | 411            | 1.011                |
| 22            | Kota Cirebon     | 73  | 25            | 20                 | 37                        | 19                        | 23                            | 20                        | 15                         | 41             | 134            | 275                  |
| 23            | Kota Bekasi      | 165                                       | 33            | 27                 | 38                        | 19                        | 58                            | 47                        | 27                         | 154            | 216            | 574                  |
| 24            | Kota Depok       | 3   | 1             | 1                  | -                         | 2                         | 1                             | -                         | -                          | -              | 4              | 8                    |
| 25            | Kota Cimahi      | 49  | 16            | 9                  | 3                         | 10                        | 21                            | 22                        | 12                         | 21             | 77             | 163                  |
| 26            | Kota Tasikmalaya | 1.573                                     | 1.016         | 1.428              | 654                       | 412                       | 655                           | 372                       | 262                        | 1.100          | 3.783          | 7.523                |
| 27            | Kota Banjar      | 1.012                                     | 370           | 201                | 250                       | 290                       | 357                           | 183                       | 70                         | 285            | 1.351          | 3.134                |
| <b>Jumlah</b> |                  | <b>240.925</b>                            | <b>95.328</b> | <b>86.270</b>      | <b>78.033</b>             | <b>76.626</b>             | <b>115.585</b>                | <b>64.411</b>             | <b>38.437</b>              | <b>123.242</b> | <b>459.362</b> | <b>930.775</b>       |

Keterangan:

- 1. Bera: Lahan dibiarkan
- 2. Penggenangan
- 3. Fase Tanam : Umur 1 - 15 HST
- 4. Fase Vegetatif 1: Umur 16 - 30 HST
- 5. Fase Vegetatif 2: Umur 31 - 40 HST

- 6. Fase Maksimum Vegetatif: Umur 41 - 54 HST
- 7. Fase Generatif 1: Umur 55 - 71 HST
- 8. Fase Generatif 2 : Umur 72 - 110
- 9. Panen : Tanaman sudah dipanen



| No            | Kabupaten/Kota  | Luas Sawah pada Fase Pertanaman Padi (Ha) |               |                    |                           |                           |                               |                           |                            |                |                | Luas Baku Sawah (Ha) |
|---------------|-----------------|---|---------------|--------------------|---------------------------|---------------------------|-------------------------------|---------------------------|----------------------------|----------------|----------------|----------------------|
|               |                 | Bera                                      | Penggenangan  | Tanam (1 - 15 HST) | Vegetatif 1 (16 - 30 HST) | Vegetatif 2 (31 - 40 HST) | Maks. Vegetatif (41 - 54 HST) | Generatif 1 (55 - 71 HST) | Generatif 2 (72 - 110 HST) | Panen          | Standing Crop  |                      |
| 1             | Cilacap         | 14.073                                    | 2.324         | 2.883              | 6.752                     | 12.029                    | 10.280                        | 4.391                     | 2.100                      | 5.186          | 38.435         | 61.421               |
| 2             | Banyumas        | 6.911                                     | 1.648         | 1.773              | 3.747                     | 4.243                     | 4.862                         | 2.994                     | 1.740                      | 2.744          | 19.359         | 31.056               |
| 3             | Purbalingga     | 5.173                                     | 2.632         | 1.835              | 1.039                     | 1.413                     | 1.441                         | 1.446                     | 894                        | 2.855          | 8.068          | 18.909               |
| 4             | Banjarnegara    | 5.671                                     | 1.540         | 955                | 965                       | 969                       | 1.624                         | 2.043                     | 1.100                      | 4.270          | 7.656          | 19.401               |
| 5             | Kebumen         | 11.660                                    | 2.253         | 1.584              | 4.259                     | 7.964                     | 7.945                         | 6.180                     | 2.428                      | 6.320          | 30.360         | 51.562               |
| 6             | Purworejo       | 6.661                                     | 1.146         | 1.163              | 2.402                     | 3.599                     | 4.637                         | 3.384                     | 1.300                      | 3.075          | 16.485         | 27.982               |
| 7             | Wonosobo        | 6.107                                     | 2.064         | 737                | 646                       | 525                       | 1.032                         | 1.263                     | 760                        | 5.266          | 4.963          | 18.608               |
| 8             | Magelang        | 7.343                                     | 1.646         | 1.625              | 1.419                     | 1.740                     | 3.183                         | 2.061                     | 1.532                      | 6.092          | 11.560         | 27.223               |
| 9             | Boyolali        | 5.234                                     | 1.554         | 1.134              | 1.077                     | 1.494                     | 3.211                         | 2.955                     | 1.418                      | 5.194          | 11.289         | 23.667               |
| 10            | Klaten          | 6.689                                     | 1.591         | 1.470              | 2.662                     | 3.901                     | 5.044                         | 3.201                     | 1.035                      | 4.197          | 17.313         | 30.504               |
| 11            | Sukoharjo       | 5.481                                     | 2.151         | 1.502              | 1.724                     | 1.362                     | 3.613                         | 2.170                     | 1.074                      | 3.077          | 11.445         | 22.597               |
| 12            | Wonogiri        | 11.968                                    | 2.844         | 2.783              | 2.809                     | 4.067                     | 8.468                         | 4.259                     | 2.601                      | 8.338          | 24.987         | 49.118               |
| 13            | Karanganyar     | 4.512                                     | 910           | 1.339              | 2.630                     | 2.594                     | 4.144                         | 1.826                     | 949                        | 2.724          | 13.482         | 22.574               |
| 14            | Sragen          | 6.788                                     | 1.003         | 664                | 1.009                     | 3.498                     | 10.607                        | 9.333                     | 4.179                      | 6.364          | 29.290         | 44.686               |
| 15            | Grobogan        | 18.397                                    | 5.717         | 4.828              | 3.710                     | 3.998                     | 16.291                        | 12.000                    | 5.952                      | 16.041         | 46.779         | 88.159               |
| 16            | Blora           | 17.512                                    | 5.794         | 3.604              | 3.709                     | 3.526                     | 7.459                         | 6.209                     | 4.289                      | 15.372         | 28.796         | 68.670               |
| 17            | Rembang         | 11.912                                    | 3.231         | 2.533              | 2.539                     | 3.169                     | 7.544                         | 6.690                     | 3.282                      | 8.817          | 25.757         | 50.391               |
| 18            | Pati            | 10.366                                    | 3.392         | 2.203              | 2.168                     | 2.796                     | 7.229                         | 5.397                     | 3.072                      | 9.658          | 22.865         | 46.867               |
| 19            | Kudus           | 5.230                                     | 1.372         | 1.623              | 1.746                     | 1.220                     | 3.414                         | 2.856                     | 1.477                      | 5.961          | 12.336         | 25.171               |
| 20            | Jepara          | 9.189                                     | 2.157         | 2.829              | 2.237                     | 2.494                     | 2.667                         | 2.870                     | 2.384                      | 4.949          | 15.481         | 32.073               |
| 21            | Demak           | 8.842                                     | 2.743         | 2.216              | 1.343                     | 3.632                     | 9.917                         | 5.722                     | 3.124                      | 7.788          | 25.954         | 45.894               |
| 22            | Semarang        | 5.501                                     | 1.669         | 1.350              | 1.389                     | 1.492                     | 2.790                         | 2.112                     | 1.110                      | 4.195          | 10.243         | 21.890               |
| 23            | Temanggung      | 6.462                                     | 1.295         | 956                | 825                       | 876                       | 1.767                         | 1.592                     | 794                        | 3.612          | 6.810          | 18.430               |
| 24            | Kendal          | 6.120                                     | 3.095         | 2.236              | 1.351                     | 965                       | 1.928                         | 2.393                     | 1.251                      | 2.881          | 10.124         | 22.374               |
| 25            | Batang          | 5.951                                     | 2.255         | 1.475              | 1.289                     | 1.438                     | 1.923                         | 1.886                     | 1.080                      | 3.538          | 9.091          | 21.000               |
| 26            | Pekalongan      | 5.758                                     | 2.284         | 2.793              | 1.854                     | 1.574                     | 2.564                         | 2.571                     | 1.538                      | 3.091          | 12.894         | 24.203               |
| 27            | Pemalang        | 6.341                                     | 2.517         | 3.867              | 4.256                     | 4.179                     | 3.393                         | 3.069                     | 2.141                      | 2.914          | 20.905         | 32.999               |
| 28            | Tegal           | 6.880                                     | 3.185         | 4.346              | 5.149                     | 5.029                     | 5.327                         | 1.654                     | 1.190                      | 3.882          | 22.695         | 37.046               |
| 29            | Brebes          | 13.032                                    | 3.762         | 3.466              | 4.117                     | 6.789                     | 10.781                        | 5.249                     | 3.430                      | 8.695          | 33.832         | 60.142               |
| 30            | Kota Magelang   | 364                                       | 40            | 51                 | 90                        | 178                       | 114                           | 194                       | 160                        | 206            | 787            | 1.405                |
| 31            | Kota Surakarta  | 28  | 9             | 4                  | 2                         | 6                         | 14                            | 16                        | 10                         | 18             | 52             | 107                  |
| 32            | Kota Salatiga   | 139                                       | 31            | 56                 | 78                        | 54                        | 60                            | 46                        | 45                         | 112            | 339            | 629                  |
| 33            | Kota Semarang   | 2.328                                     | 1.169         | 791                | 960                       | 1.032                     | 1.379                         | 961                       | 517                        | 1.410          | 5.640          | 10.744               |
| 34            | Kota Pekalongan | 312                                       | 61            | 81                 | 43                        | 61                        | 135                           | 90                        | 74                         | 87             | 484            | 960                  |
| 35            | Kota Tegal      | 708                                       | 133           | 564                | 1.166                     | 672                       | 382                           | 349                       | 70                         | 108            | 3.203          | 4.168                |
| <b>Jumlah</b> |                 | <b>245.643</b>                            | <b>71.217</b> | <b>63.319</b>      | <b>73.161</b>             | <b>94.578</b>             | <b>157.169</b>                | <b>111.432</b>            | <b>60.100</b>              | <b>169.037</b> | <b>559.759</b> | <b>1.062.630</b>     |

Keterangan:

- 1. Bera: Lahan dibiarkan
- 2. Penggenangan
- 3. Fase Tanam : Umur 1 - 15 HST
- 4. Fase Vegetatif 1: Umur 16 - 30 HST
- 5. Fase Vegetatif 2: Umur 31 - 40 HST
- 6. Fase Maksimum Vegetatif: Umur 41 - 54 HST
- 7. Fase Generatif 1: Umur 55 - 71 HST
- 8. Fase Generatif 2 : Umur 72 - 110
- 9. Panen : Tanaman sudah dipanen

110°20'0"E

110°40'0"E



Pusat Data dan Sistem Informasi Pertanian  
Sekretariat Jenderal - Kementerian Pertanian  
2023

**PETA SEBARAN FASE PERTANAMAN  
PADI SAWAH PERIODE  
25 MEI - 9 JUNI 2023  
PROVINSI DI YOGYAKARTA**



0 3,25 6,5 13  
Km

**Legenda:**

- Batas Kabupaten
- Batas Provinsi
- Bera
- Pengerangan
- Tanam (1 - 15 HST)
- Vegetatif 1 (16 - 30 HST)
- Vegetatif 2 (31 - 40 HST)
- Maksimum Vegetatif (41 - 54 HST)
- Generatif 1 (55 - 71 HST)
- Generatif 2 (72 - 110 HST)
- Panen

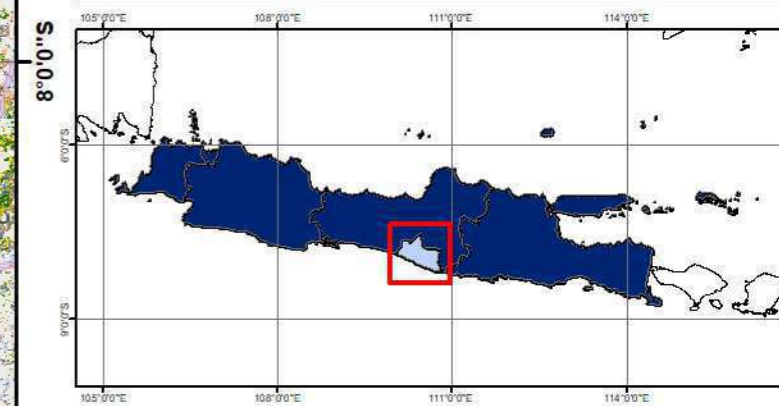

- Sumber:**
1. Peta Batas Administrasi mengacu pada Peta Rupa Bumi Indonesia skala 1:50.000 (BIG, 2015)
  2. Data Citra LANDSAT 8 bersumber dari Lembaga Penerbangan dan Antariksa Nasional (LAPAN)
  3. Pengolahan citra LANDSAT 8 menjadi Peta Sebaran Fase Pertanaman Padi Sawah oleh Pusat Data dan Sistem Informasi Pertanian, Kementerian Pertanian

110°20'0"E

110°40'0"E

7°40'0"S

8°0'0"S

7°40'0"S

8°0'0"S

| No            | Kabupaten/Kota  | Luas Sawah pada Fase Pertanaman Padi (Ha) |              |                    |                           |                           |                               |                           |                            |               |               | Luas Baku Sawah (Ha) |
|---------------|-----------------|---|--------------|--------------------|---------------------------|---------------------------|-------------------------------|---------------------------|----------------------------|---------------|---------------|----------------------|
|               |                 | Bera                                      | Penggenangan | Tanam (1 - 15 HST) | Vegetatif 1 (16 - 30 HST) | Vegetatif 2 (31 - 40 HST) | Maks. Vegetatif (41 - 54 HST) | Generatif 1 (55 - 71 HST) | Generatif 2 (72 - 110 HST) | Panen         | Standing Crop |                      |
| 1             | Kulon Progo     | 2.716                                     | 705          | 316                | 587                       | 1.119                     | 1.115                         | 892                       | 478                        | 3.000         | 4.507         | 11.160               |
| 2             | Bantul          | 4.027                                     | 914          | 652                | 996                       | 1.512                     | 2.032                         | 2.405                     | 347                        | 1.939         | 7.944         | 15.119               |
| 3             | Gunung Kidul    | 10.390                                    | 2.348        | 2.550              | 1.410                     | 1.325                     | 2.211                         | 2.291                     | 1.364                      | 8.115         | 11.151        | 32.457               |
| 4             | Sleman          | 4.989                                     | 871          | 838                | 1.343                     | 1.835                     | 2.622                         | 1.760                     | 583                        | 3.189         | 8.981         | 18.549               |
| 5             | Kota Yogyakarta | 14  | 3            | 1                  | 3                         | 4                         | 5                             | 6                         | 3                          | 9             | 22            | 48                   |
| <b>Jumlah</b> |                 | <b>22.136</b>                             | <b>4.841</b> | <b>4.357</b>       | <b>4.339</b>              | <b>5.795</b>              | <b>7.985</b>                  | <b>7.354</b>              | <b>2.775</b>               | <b>16.252</b> | <b>32.605</b> | <b>77.333</b>        |

Keterangan:

1. Bera: Lahan dibiarkan
2. Penggenangan
3. Fase Tanam : Umur 1 - 15 HST
4. Fase Vegetatif 1: Umur 16 - 30 HST
5. Fase Vegetatif 2: Umur 31 - 40 HST

6. Fase Maksimum Vegetatif: Umur 41 - 54 HST
7. Fase Generatif 1: Umur 55 - 71 HST
8. Fase Generatif 2 : Umur 72 - 110
9. Panen : Tanaman sudah dipanen

111°0'0"E

112°0'0"E

113°0'0"E

114°0'0"E



Pusat Data dan Sistem Informasi Pertanian  
Sekretariat Jenderal - Kementerian Pertanian  
2023

**PETA SEBARAN FASE PERTANAMAN  
PADI SAWAH PERIODE  
25 MEI - 9 JUNI 2023  
PROVINSI JAWA TIMUR**



0 15 30 60  
Km

**Legenda:**

- Batas Kabupaten
- Batas Provinsi
- Bera
- Pengerangan
- Tanam (1 - 15 HST)
- Vegetatif 1 (16 - 30 HST)
- Vegetatif 2 (31 - 40 HST)
- Maksimum Vegetatif (41 - 54 HST)
- Generatif 1 (55 - 71 HST)
- Generatif 2 (72 - 110 HST)
- Panen

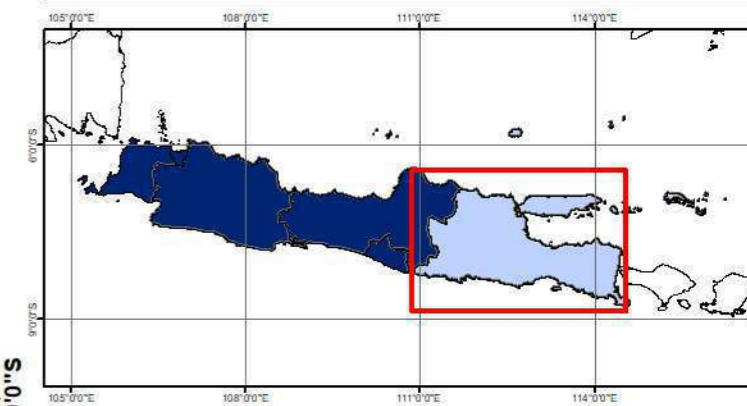

**Sumber:**

1. Peta Batas Administrasi mengacu pada Peta Rupa Bumi Indonesia skala 1:50.000 (BIG, 2015)
2. Data Citra LANDSAT 8 bersumber dari Lembaga Penerbangan dan Antariksa Nasional (LAPAN)
3. Pengolahan citra LANDSAT 8 menjadi Peta Sebaran Fase Pertanaman Padi Sawah oleh Pusat Data dan Sistem Informasi Pertanian, Kementerian Pertanian

111°0'0"E

112°0'0"E

113°0'0"E

114°0'0"E

6°0'0"S

6°0'0"S

7°0'0"S

7°0'0"S

8°0'0"S

8°0'0"S

9°0'0"S

9°0'0"S

| No            | Kabupaten/Kota   | Luas Sawah pada Fase Pertanaman Padi (Ha) |                |                    |                           |                           |                               |                           |                            |                |                | Luas Baku Sawah (Ha) |
|---------------|------------------|---|----------------|--------------------|---------------------------|---------------------------|-------------------------------|---------------------------|----------------------------|----------------|----------------|----------------------|
|               |                  | Bera                                      | Penggenangan   | Tanam (1 - 15 HST) | Vegetatif 1 (16 - 30 HST) | Vegetatif 2 (31 - 40 HST) | Maks. Vegetatif (41 - 54 HST) | Generatif 1 (55 - 71 HST) | Generatif 2 (72 - 110 HST) | Panen          | Standing Crop  |                      |
| 1             | Pacitan          | 3.124                                     | 610            | 577                | 705                       | 1.155                     | 1.879                         | 1.089                     | 643                        | 1.771          | 6.048          | 11.951               |
| 2             | Ponorogo         | 4.710                                     | 1.855          | 4.339              | 5.705                     | 5.512                     | 5.728                         | 1.718                     | 772                        | 1.793          | 23.774         | 35.087               |
| 3             | Trenggalek       | 2.927                                     | 587            | 660                | 1.024                     | 1.423                     | 1.432                         | 929                       | 405                        | 1.021          | 5.873          | 10.801               |
| 4             | Tulungagung      | 7.280                                     | 1.849          | 2.101              | 2.477                     | 2.703                     | 2.910                         | 1.706                     | 1.199                      | 2.946          | 13.096         | 25.797               |
| 5             | Blitar           | 9.264                                     | 3.198          | 2.891              | 3.680                     | 3.054                     | 2.246                         | 1.712                     | 1.252                      | 3.589          | 14.835         | 31.479               |
| 6             | Kediri           | 10.534                                    | 3.210          | 3.173              | 5.935                     | 5.611                     | 6.199                         | 2.695                     | 2.113                      | 4.716          | 25.726         | 45.192               |
| 7             | Malang           | 12.357                                    | 4.198          | 2.762              | 2.131                     | 3.032                     | 4.322                         | 4.189                     | 2.424                      | 8.976          | 18.860         | 44.896               |
| 8             | Lumajang         | 9.996                                     | 2.016          | 2.462              | 2.835                     | 2.937                     | 4.100                         | 2.948                     | 1.575                      | 5.670          | 16.857         | 35.139               |
| 9             | Jember           | 20.655                                    | 5.909          | 7.601              | 12.279                    | 10.015                    | 8.093                         | 5.727                     | 2.424                      | 7.556          | 46.139         | 81.542               |
| 10            | Banyuwangi       | 22.171                                    | 5.302          | 4.170              | 4.235                     | 4.782                     | 6.280                         | 5.348                     | 3.107                      | 12.925         | 27.922         | 68.843               |
| 11            | Bondowoso        | 11.974                                    | 4.052          | 3.828              | 1.786                     | 1.816                     | 2.846                         | 3.285                     | 2.032                      | 5.955          | 15.593         | 37.851               |
| 12            | Situbondo        | 8.814                                     | 3.157          | 2.824              | 2.319                     | 2.879                     | 2.935                         | 3.520                     | 2.171                      | 4.288          | 16.648         | 33.239               |
| 13            | Probolinggo      | 9.514                                     | 4.744          | 4.025              | 3.758                     | 4.566                     | 3.401                         | 3.532                     | 1.803                      | 4.438          | 21.085         | 40.274               |
| 14            | Pasuruan         | 6.186                                     | 4.304          | 3.490              | 3.969                     | 3.761                     | 3.301                         | 3.109                     | 2.226                      | 5.125          | 19.856         | 35.983               |
| 15            | Sidoarjo         | 7.485                                     | 3.306          | 2.191              | 1.381                     | 1.098                     | 1.749                         | 1.927                     | 906                        | 3.145          | 9.252          | 23.349               |
| 16            | Mojokerto        | 9.904                                     | 4.720          | 3.098              | 4.557                     | 2.465                     | 2.090                         | 2.289                     | 1.251                      | 6.891          | 15.750         | 37.693               |
| 17            | Jombang          | 11.238                                    | 5.403          | 5.903              | 7.266                     | 4.460                     | 2.275                         | 896                       | 577                        | 2.313          | 21.377         | 41.069               |
| 18            | Nganjuk          | 11.194                                    | 2.448          | 2.318              | 7.515                     | 6.535                     | 8.023                         | 3.524                     | 739                        | 2.865          | 28.654         | 46.817               |
| 19            | Madiun           | 4.326                                     | 2.212          | 2.884              | 6.987                     | 5.354                     | 3.521                         | 1.972                     | 747                        | 2.708          | 21.465         | 31.947               |
| 20            | Magetan          | 5.805                                     | 788            | 739                | 2.187                     | 4.009                     | 6.147                         | 2.327                     | 1.355                      | 2.079          | 16.764         | 26.538               |
| 21            | Ngawi            | 5.024                                     | 1.061          | 4.132              | 8.328                     | 12.723                    | 10.642                        | 2.436                     | 1.093                      | 2.272          | 39.354         | 50.931               |
| 22            | Bojonegoro       | 20.484                                    | 5.693          | 3.032              | 4.089                     | 3.536                     | 13.490                        | 11.139                    | 4.886                      | 15.030         | 40.172         | 82.590               |
| 23            | Tuban            | 16.199                                    | 6.766          | 5.046              | 5.835                     | 6.038                     | 8.827                         | 7.994                     | 2.623                      | 6.942          | 36.363         | 67.785               |
| 24            | Lamongan         | 29.973                                    | 8.169          | 6.577              | 5.947                     | 9.192                     | 14.038                        | 9.001                     | 3.904                      | 11.206         | 48.659         | 98.918               |
| 25            | Gresik           | 10.983                                    | 6.534          | 1.497              | 1.656                     | 1.754                     | 2.865                         | 4.286                     | 2.075                      | 9.693          | 14.133         | 41.693               |
| 26            | Bangkalan        | 8.193                                     | 4.766          | 2.022              | 1.537                     | 1.850                     | 2.999                         | 3.532                     | 1.185                      | 8.903          | 13.125         | 35.773               |
| 27            | Sampang          | 7.727                                     | 5.175          | 1.270              | 776                       | 1.412                     | 1.827                         | 3.189                     | 1.414                      | 7.549          | 9.888          | 31.088               |
| 28            | Pamekasan        | 7.235                                     | 4.548          | 1.865              | 1.006                     | 1.120                     | 1.987                         | 1.966                     | 455                        | 4.293          | 8.399          | 24.884               |
| 29            | Sumenep          | 6.460                                     | 3.342          | 2.963              | 3.512                     | 3.195                     | 2.159                         | 1.788                     | 1.006                      | 5.711          | 14.623         | 30.721               |
| 30            | Kota Kediri      | 681                                       | 118            | 151                | 218                       | 79                        | 184                           | 185                       | 112                        | 263            | 929            | 2.011                |
| 31            | Kota Blitar      | 250                                       | 103            | 185                | 199                       | 105                       | 40                            | 11                        | 14                         | 44             | 554            | 968                  |
| 32            | Kota Malang      | 334                                       | 165            | 35                 | 44                        | 47                        | 109                           | 174                       | 62                         | 259            | 471            | 1.233                |
| 33            | Kota Probolinggo | 533                                       | 309            | 237                | 253                       | 258                       | 190                           | 129                       | 136                        | 353            | 1.203          | 2.437                |
| 34            | Kota Pasuruan    | 185                                       | 146            | 75                 | 54                        | 103                       | 40                            | 112                       | 63                         | 110            | 447            | 896                  |
| 35            | Kota Mojokerto   | 112                                       | 53             | 41                 | 66                        | 13                        | 14                            | 35                        | 44                         | 63             | 213            | 441                  |
| 36            | Kota Madiun      | 161                                       | 48             | 98                 | 189                       | 253                       | 157                           | 17                        | 13                         | 52             | 727            | 1.056                |
| 37            | Kota Surabaya    | 619                                       | 258            | 91                 | 118                       | 156                       | 169                           | 248                       | 105                        | 439            | 887            | 2.241                |
| 38            | Kota Batu        | 396                                       | 197            | 72                 | 67                        | 105                       | 114                           | 168                       | 105                        | 370            | 631            | 1.630                |
| <b>Jumlah</b> |                  | <b>305.007</b>                            | <b>111.319</b> | <b>91.425</b>      | <b>116.625</b>            | <b>119.106</b>            | <b>139.328</b>                | <b>100.852</b>            | <b>49.016</b>              | <b>164.322</b> | <b>616.352</b> | <b>1.222.783</b>     |

Keterangan:

- 1. Bera: Lahan dibiarkan
- 2. Penggenangan
- 3. Fase Tanam : Umur 1 - 15 HST
- 4. Fase Vegetatif 1: Umur 16 - 30 HST
- 5. Fase Vegetatif 2: Umur 31 - 40 HST

- 6. Fase Maksimum Vegetatif: Umur 41 - 54 HST
- 7. Fase Generatif 1: Umur 55 - 71 HST
- 8. Fase Generatif 2 : Umur 72 - 110
- 9. Panen : Tanaman sudah dipanen

105°30'0"E

106°0'0"E

106°30'0"E



Pusat Data dan Sistem Informasi Pertanian  
Sekretariat Jenderal - Kementerian Pertanian  
2023

### PETA SEBARAN FASE PERTANAMAN PADI SAWAH PERIODE 25 MEI - 9 JUNI 2023 PROVINSI BANTEN



0 5 10 20  
Km

#### Legenda:

- Batas Kabupaten
- Batas Provinsi
- Bera
- Pengerangan
- Tanam (1 - 15 HST)
- Vegetatif 1 (16 - 30 HST)
- Vegetatif 2 (31 - 40 HST)
- Maksimum Vegetatif (41 - 54 HST)
- Generatif 1 (55 - 71 HST)
- Generatif 2 (72 - 110 HST)
- Panen

6°0'0"S

6°30'0"S

7°0'0"S

105°30'0"E

106°0'0"E

106°30'0"E

105°30'0"E

106°0'0"E

106°30'0"E

105°30'0"E

106°0'0"E

106°30'0"E

105°30'0"E

106°0'0"E

106°30'0"E

#### Sumber:

1. Peta Batas Administrasi mengacu pada Peta Rupa Bumi Indonesia skala 1:50.000 (BIG, 2015)
2. Data Citra LANDSAT 8 bersumber dari Lembaga Penerbangan dan Antariksa Nasional (LAPAN)
3. Pengolahan citra LANDSAT 8 menjadi Peta Sebaran Fase Pertanaman Padi Sawah oleh Pusat Data dan Sistem Informasi Pertanian, Kementerian Pertanian

6°0'0"S

6°30'0"S

7°0'0"S

105°30'0"E

106°0'0"E

106°30'0"E

6°0'0"S

6°30'0"S

7°0'0"S

105°30'0"E

106°0'0"E

106°30'0"E

6°0'0"S

6°30'0"S

7°0'0"S

105°30'0"E

106°0'0"E

106°30'0"E

6°0'0"S

6°30'0"S

7°0'0"S

105°30'0"E

106°0'0"E

106°30'0"E

6°0'0"S

6°30'0"S

7°0'0"S

105°30'0"E

106°0'0"E

106°30'0"E

6°0'0"S

6°30'0"S

7°0'0"S

105°30'0"E

106°0'0"E

106°30'0"E

6°0'0"S

6°30'0"S

7°0'0"S

105°30'0"E

106°0'0"E

106°30'0"E

6°0'0"S

6°30'0"S

7°0'0"S

105°30'0"E

106°0'0"E

106°30'0"E

6°0'0"S

6°30'0"S

7°0'0"S

105°30'0"E

106°0'0"E

106°30'0"E

6°0'0"S

6°30'0"S

7°0'0"S

105°30'0"E

106°0'0"E

106°30'0"E

6°0'0"S

6°30'0"S

7°0'0"S

105°30'0"E

106°0'0"E

106°30'0"E

6°0'0"S

6°30'0"S

7°0'0"S

105°30'0"E

106°0'0"E

106°30'0"E

6°0'0"S

6°30'0"S

7°0'0"S

105°30'0"E

106°0'0"E

106°30'0"E

6°0'0"S

6°30'0"S

7°0'0"S

105°30'0"E

106°0'0"E

106°30'0"E

6°0'0"S

6°30'0"S

7°0'0"S

105°30'0"E

106°0'0"E

106°30'0"E

6°0'0"S

6°30'0"S

7°0'0"S

105°30'0"E

106°0'0"E

106°30'0"E

6°0'0"S

6°30'0"S

7°0'0"S

105°30'0"E

106°0'0"E

106°30'0"E

6°0'0"S

6°30'0"S

7°0'0"S

105°30'0"E

106°0'0"E

106°30'0"E

6°0'0"S

6°30'0"S

7°0'0"S

105°30'0"E

106°0'0"E

106°30'0"E

6°0'0"S

6°30'0"S

7°0'0"S

105°30'0"E

106°0'0"E

106°30'0"E

6°0'0"S

6°30'0"S

7°0'0"S

105°30'0"E

106°0'0"E

106°30'0"E

6°0'0"S

6°30'0"S

7°0'0"S

105°30'0"E

106°0'0"E

106°30'0"E

6°0'0"S

6°30'0"S

7°0'0"S

105°30'0"E

106°0'0"E

106°30'0"E

6°0'0"S

6°30'0"S

7°0'0"S

105°30'0"E

106°0'0"E

106°30'0"E

6°0'0"S

6°30'0"S

7°0'0"S

105°30'0"E

106°0'0"E

106°30'0"E

6°0'0"S

6°30'0"S

7°0'0"S

105°30'0"E

106°0'0"E

106°30'0"E

6°0'0"S

6°30'0"S

7°0'0"S

105°30'0"E

106°0'0"E

106°30'0"E

6°0'0"S

6°30'0"S

7°0'0"S

105°30'0"E

106°0'0"E

106°30'0"E

6°0'0"S

6°30'0"S

7°0'0"S

105°30'0"E

106°0'0"E

106°30'0"E

6°0'0"S

6°30'0"S

7°0'0"S

105°30'0"E

106°0'0"E

106°30'0"E

6°0'0"S

6°30'0"S

7°0'0"S

105°30'0"E

106°0'0"E

106°30'0"E

6°0'0"S

6°30'0"S

7°0'0"S

105°30'0"E

106°0'0"E

106°30'0"E

6°0'0"S

6°30'0"S

7°0'0"S

105°30'0"E

106°0'0"E

106°30'0"E

6°0'0"S

6°30'0"S

7°0'0"S

105°30'0"E

106°0'0"E

106°30'0"E

6°0'0"S

6°30'0"S

7°0'0"S

105°30'0"E

106°0'0"E

106°30'0"E

6°0'0"S

6°30'0"S

7°0'0"S

105°30'0"E

106°0'0"E

106°30'0"E

6°0'0"S

6°30'0"S

7°0'0"S

105°30'0"E

106°0'0"E

106°30'0"E

6°0'0"S

6°30'0"S

7°0'0"S

105°30'0"E

106°0'0"E

106°30'0"E

6°0'0"S

6°30'0"S

7°0'0"S

105°30'0"E

106°0'0"E

106°30'0"E

6°0'0"S

6°30'0"S

7°0'0"S

105°30'0"E

106°0'0"E

106°30'0"E

6°0'0"S

6°30'0"S

7°0'0"S

105°30'0"E

106°0'0"E

106°30'0"E

6°0'0"S

6°30'0"S

7°0'0"S

105°30'0"E

106°0'0"E

106°30'0"E

6°0'0"S

6°30'0"S

7°0'0"S

105°30'0"E

106°0'0"E

106°30'0"E

6°0'0"S

6°30'0"S

7°0'0"S

105°30'0"E

106°0'0"E

106°30'0"E

6°0'0"S

6°30'0"S

7°0'0"S

105°30'0"E

106°0'0"E

1



| No            | Kabupaten/Kota    | Luas Sawah pada Fase Pertanaman Padi (Ha) |               |                    |                           |                           |                               |                           |                            |               |                | Luas Baku Sawah (Ha) |
|---------------|-------------------|---|---------------|--------------------|---------------------------|---------------------------|-------------------------------|---------------------------|----------------------------|---------------|----------------|----------------------|
|               |                   | Bera                                      | Penggenangan  | Tanam (1 - 15 HST) | Vegetatif 1 (16 - 30 HST) | Vegetatif 2 (31 - 40 HST) | Maks. Vegetatif (41 - 54 HST) | Generatif 1 (55 - 71 HST) | Generatif 2 (72 - 110 HST) | Panen         | Standing Crop  |                      |
| 1             | Pandeglang        | 13.926                                    | 4.248         | 2.843              | 1.844                     | 2.645                     | 8.176                         | 6.535                     | 3.363                      | 8.697         | 25.406         | 53.222               |
| 2             | Lebak             | 15.561                                    | 3.692         | 3.141              | 2.767                     | 2.687                     | 6.432                         | 5.789                     | 4.287                      | 6.518         | 25.103         | 51.593               |
| 3             | Tangerang         | 11.051                                    | 4.872         | 4.703              | 3.211                     | 1.954                     | 4.548                         | 3.701                     | 1.958                      | 3.232         | 20.075         | 39.653               |
| 4             | Serang            | 12.488                                    | 5.753         | 4.623              | 3.089                     | 2.472                     | 5.877                         | 6.143                     | 2.921                      | 5.732         | 25.125         | 49.700               |
| 5             | Kota Tangerang    | 380                                       | 104           | 79                 | 64                        | 37                        | 71                            | 84                        | 72                         | 179           | 407            | 1.076                |
| 6             | Kota Cilegon      | 482                                       | 266           | 162                | 129                       | 87                        | 110                           | 194                       | 87                         | 202           | 769            | 1.728                |
| 7             | Kota Serang       | 1.748                                     | 1.004         | 968                | 891                       | 793                       | 670                           | 1.045                     | 490                        | 926           | 4.857          | 8.626                |
| 8             | Tangerang Selatan | 90  | 11            | 21                 | 28                        | 6                         | 18                            | 17                        | 15                         | 25            | 105            | 232                  |
| <b>Jumlah</b> |                   | <b>55.726</b>                             | <b>19.950</b> | <b>16.540</b>      | <b>12.023</b>             | <b>10.681</b>             | <b>25.902</b>                 | <b>23.508</b>             | <b>13.193</b>              | <b>25.511</b> | <b>101.847</b> | <b>205.830</b>       |

Keterangan:

- 1. Bera: Lahan dibiarkan
- 2. Penggenangan
- 3. Fase Tanam : Umur 1 - 15 HST
- 4. Fase Vegetatif 1: Umur 16 - 30 HST
- 5. Fase Vegetatif 2: Umur 31 - 40 HST

- 6. Fase Maksimum Vegetatif: Umur 41 - 54 HST
- 7. Fase Generatif 1: Umur 55 - 71 HST
- 8. Fase Generatif 2 : Umur 72 - 110
- 9. Panen : Tanaman sudah dipanen

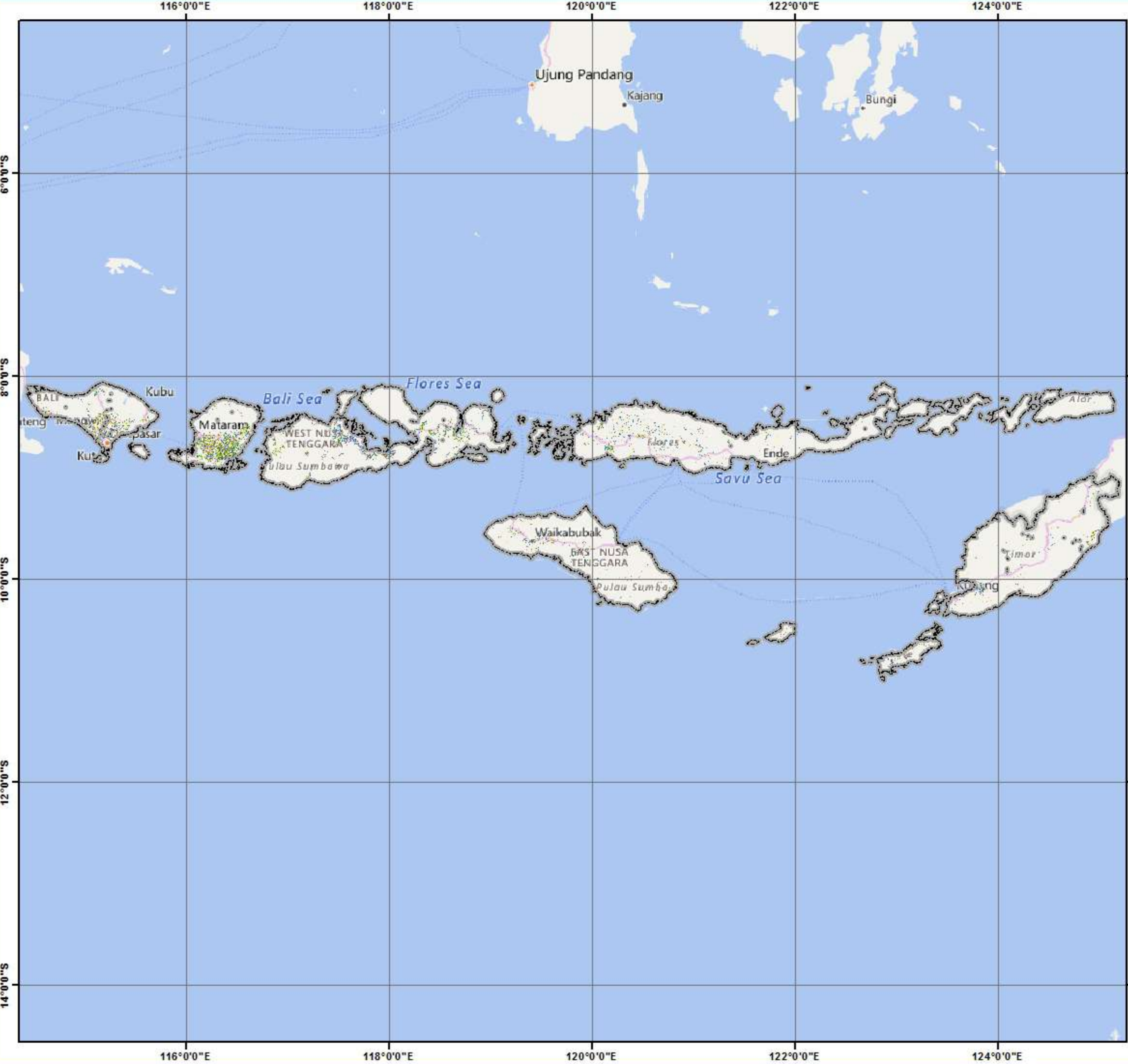

Pusat Data dan Sistem Informasi Pertanian  
 Sekretariat Jenderal - Kementerian Pertanian  
 2023

**PETA SEBARAN FASE PERTANAMAN  
 PADI SAWAH PERIODE  
 25 MEI - 9 JUNI 2023  
 PULAU BALI DAN NUSA TENGGARA**

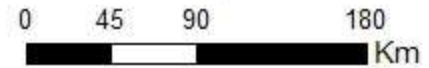

**Legenda:**

- Batas Kabupaten
- Batas Provinsi
- Bera
- Penggenangan
- Tanam (1 - 15 HST)
- Vegetatif 1 (16 - 30 HST)
- Vegetatif 2 (31 - 40 HST)
- Maksimum Vegetatif (41 - 54 HST)
- Generatif 1 (55 - 71 HST)
- Generatif 2 (72 - 110 HST)
- Panen



**Sumber:**

1. Peta Batas Administrasi mengacu pada Peta Rupa Bumi Indonesia skala 1:50.000 (BIG, 2015)
2. Data Citra LANDSAT 8 bersumber dari Lembaga Penerbangan dan Antariksa Nasional (LAPAN)
3. Pengolahan citra LANDSAT 8 menjadi Peta Sebaran Fase Pertanaman Padi Sawah oleh Pusat Data dan Sistem Informasi Pertanian, Kementerian Pertanian

| No            | Provinsi            | Luas Sawah pada Fase Pertanaman Padi (Ha) |               |                    |                           |                           |                               |                           |                            |               |                | Luas Baku Sawah (Ha) |
|---------------|---------------------|---|---------------|--------------------|---------------------------|---------------------------|-------------------------------|---------------------------|----------------------------|---------------|----------------|----------------------|
|               |                     | Bera                                      | Penggenangan  | Tanam (1 - 15 HST) | Vegetatif 1 (16 - 30 HST) | Vegetatif 2 (31 - 40 HST) | Maks. Vegetatif (41 - 54 HST) | Generatif 1 (55 - 71 HST) | Generatif 2 (72 - 110 HST) | Panen         | Standing Crop  |                      |
| 1             | Bali                | 19.050                                    | 5.444         | 6.449              | 5.703                     | 3.884                     | 6.619                         | 6.911                     | 4.205                      | 12.429        | 33.771         | 71.968               |
| 2             | Nusa Tenggara Barat | 75.718                                    | 25.685        | 21.506             | 15.959                    | 14.892                    | 21.564                        | 22.102                    | 6.987                      | 24.980        | 103.010        | 238.036              |
| 3             | Nusa Tenggara Timur | 45.692                                    | 21.502        | 11.398             | 7.045                     | 5.153                     | 9.313                         | 8.579                     | 6.807                      | 40.339        | 48.295         | 157.839              |
| <b>Jumlah</b> |                     | <b>140.460</b>                            | <b>52.631</b> | <b>39.353</b>      | <b>28.707</b>             | <b>23.929</b>             | <b>37.496</b>                 | <b>37.592</b>             | <b>17.999</b>              | <b>77.748</b> | <b>185.076</b> | <b>467.843</b>       |

## Keterangan:

1. Bera: Lahan dibiarkan
2. Penggenangan
3. Fase Tanam : Umur 1 - 15 HST
4. Fase Vegetatif 1: Umur 16 - 30 HST
5. Fase Vegetatif 2: Umur 31 - 40 HST

6. Fase Maksimum Vegetatif: Umur 41 - 54 HST
7. Fase Generatif 1: Umur 55 - 71 HST
8. Fase Generatif 2 : Umur 72 - 110 HST
9. Panen : Tanaman sudah dipanen



Pusat Data dan Sistem Informasi Pertanian  
Sekretariat Jenderal - Kementerian Pertanian  
2023

**PETA SEBARAN FASE PERTANAMAN  
PADI SAWAH PERIODE  
25 MEI - 9 JUNI 2023  
PROVINSI BALI**



0 5 10 20  
Km

**Legenda:**

- Batas Kabupaten
- Batas Provinsi
- Bera
- Penggenangan
- Tanam (1 - 15 HST)
- Vegetatif 1 (16 - 30 HST)
- Vegetatif 2 (31 - 40 HST)
- Maksimum Vegetatif (41 - 54 HST)
- Generatif 1 (55 - 71 HST)
- Generatif 2 (72 - 110 HST)
- Panen

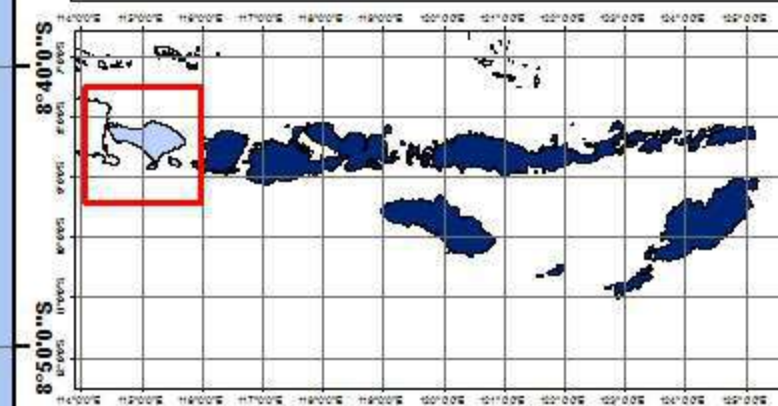

**Sumber:**

1. Peta Batas Administrasi mengacu pada Peta Rupa Bumi Indonesia skala 1:50.000 (BIG, 2015)
2. Data Citra LANDSAT 8 bersumber dari Lembaga Penerbangan dan Antariksa Nasional (LAPAN)
3. Pengolahan citra LANDSAT 8 menjadi Peta Sebaran Fase Pertanaman Padi Sawah oleh Pusat Data dan Sistem Informasi Pertanian, Kementerian Pertanian



| No            | Kabupaten/Kota | Luas Sawah pada Fase Pertanaman Padi (Ha) |              |                    |                           |                           |                               |                           |                            |               |               | Luas Baku Sawah (Ha) |
|---------------|----------------|---|--------------|--------------------|---------------------------|---------------------------|-------------------------------|---------------------------|----------------------------|---------------|---------------|----------------------|
|               |                | Bera                                      | Penggenangan | Tanam (1 - 15 HST) | Vegetatif 1 (16 - 30 HST) | Vegetatif 2 (31 - 40 HST) | Maks. Vegetatif (41 - 54 HST) | Generatif 1 (55 - 71 HST) | Generatif 2 (72 - 110 HST) | Panen         | Standing Crop |                      |
| 1             | Badung         | 3.356                                     | 677          | 756                | 867                       | 380                       | 708                           | 819                       | 361                        | 1.141         | 3.891         | 9.214                |
| 2             | Bangli         | 636                                       | 210          | 146                | 138                       | 124                       | 165                           | 245                       | 126                        | 392           | 944           | 2.218                |
| 3             | Buleleng       | 1.794                                     | 772          | 1.688              | 925                       | 464                       | 463                           | 574                       | 516                        | 1.588         | 4.630         | 8.972                |
| 4             | Gianyar        | 3.259                                     | 964          | 853                | 806                       | 536                       | 1.006                         | 1.107                     | 670                        | 2.588         | 4.978         | 11.948               |
| 5             | Jembrana       | 1.645                                     | 429          | 638                | 445                       | 717                       | 961                           | 756                       | 359                        | 1.204         | 3.876         | 7.242                |
| 6             | Karangasem     | 1.721                                     | 696          | 431                | 395                       | 432                       | 575                           | 616                       | 443                        | 1.194         | 2.892         | 6.668                |
| 7             | Klungkung      | 983                                       | 330          | 229                | 294                       | 366                       | 251                           | 306                       | 161                        | 544           | 1.607         | 3.634                |
| 8             | Kota Denpasar  | 813                                       | 198          | 166                | 129                       | 61                        | 174                           | 164                       | 105                        | 296           | 799           | 2.157                |
| 9             | Tabanan        | 4.843                                     | 1.168        | 1.542              | 1.704                     | 804                       | 2.316                         | 2.324                     | 1.464                      | 3.482         | 10.154        | 19.915               |
| <b>Jumlah</b> |                | <b>19.050</b>                             | <b>5.444</b> | <b>6.449</b>       | <b>5.703</b>              | <b>3.884</b>              | <b>6.619</b>                  | <b>6.911</b>              | <b>4.205</b>               | <b>12.429</b> | <b>33.771</b> | <b>71.968</b>        |

Keterangan:

- 1. Bera: Lahan dibiarkan
- 2. Penggenangan
- 3. Fase Tanam : Umur 1 - 15 HST
- 4. Fase Vegetatif 1: Umur 16 - 30 HST
- 5. Fase Vegetatif 2: Umur 31 - 40 HST

- 6. Fase Maksimum Vegetatif: Umur 41 - 54 HST
- 7. Fase Generatif 1: Umur 55 - 71 HST
- 8. Fase Generatif 2 : Umur 72 - 110 HST
- 9. Panen : Tanaman sudah dipanen

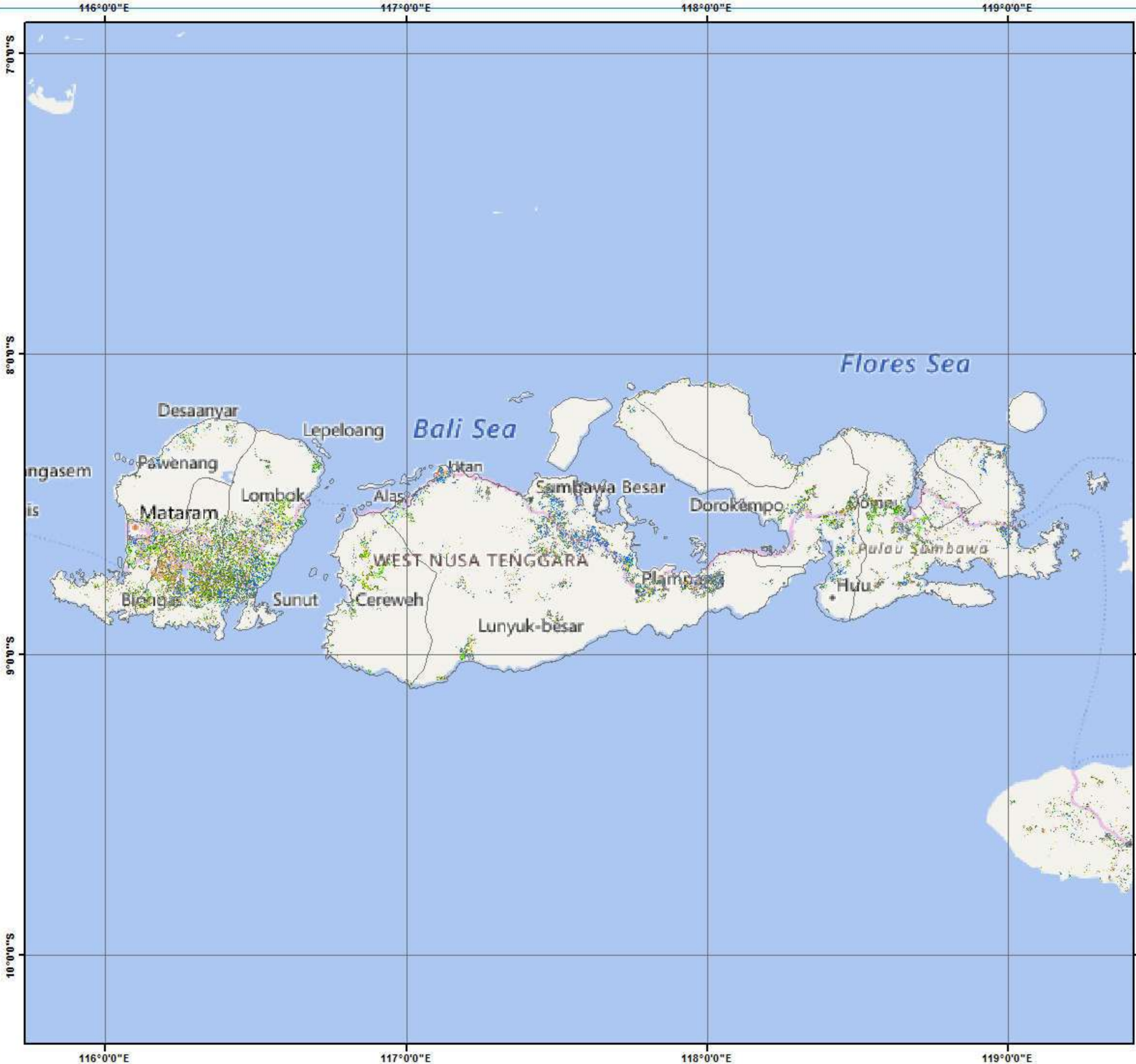

  
**Pusat Data dan Sistem Informasi Pertanian**  
**Sekretariat Jenderal - Kementerian Pertanian**  
**2023**  
**PETA SEBARAN FASE PERTANAMAN**  
**PADI SAWAH PERIODE**  
**25 MEI - 9 JUNI 2023**  
**PROVINSI NUSA TENGGARA BARAT**

U

0 15 30 60 Km

**Legenda:**

- Batas Kabupaten
- Batas Provinsi
- Bera
- Penggenangan
- Tanam (1 - 15 HST)
- Vegetatif 1 (16 - 30 HST)
- Vegetatif 2 (31 - 40 HST)
- Maksimum Vegetatif (41 - 54 HST)
- Generatif 1 (55 - 71 HST)
- Generatif 2 (72 - 110 HST)
- Panen

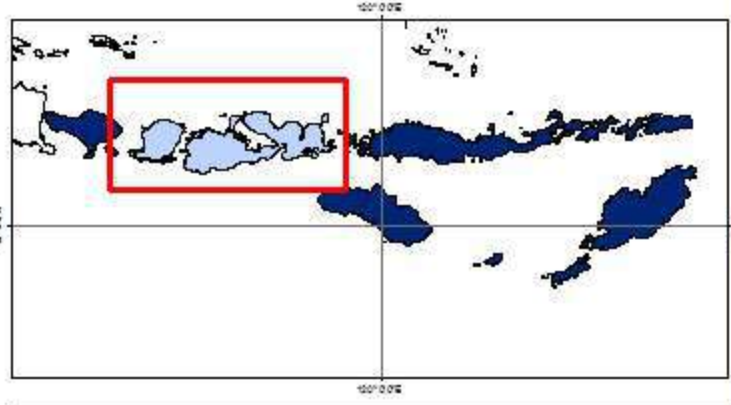

**Sumber:**

1. Peta Batas Administrasi mengacu pada Peta Rupa Bumi Indonesia skala 1:50.000 (BIG, 2015)
2. Data Citra LANDSAT 8 bersumber dari Lembaga Penerbangan dan Antariksa Nasional (LAPAN)
3. Pengolahan citra LANDSAT 8 menjadi Peta Sebaran Fase Pertanaman Padi Sawah oleh Pusat Data dan Sistem Informasi Pertanian, Kementerian Pertanian

| No            | Kabupaten/Kota | Luas Sawah pada Fase Pertanaman Padi (Ha) |               |                    |                           |                           |                               |                           |                            |               |                | Luas Baku Sawah (Ha) |
|---------------|----------------|---|---------------|--------------------|---------------------------|---------------------------|-------------------------------|---------------------------|----------------------------|---------------|----------------|----------------------|
|               |                | Bera                                      | Penggenangan  | Tanam (1 - 15 HST) | Vegetatif 1 (16 - 30 HST) | Vegetatif 2 (31 - 40 HST) | Maks. Vegetatif (41 - 54 HST) | Generatif 1 (55 - 71 HST) | Generatif 2 (72 - 110 HST) | Panen         | Standing Crop  |                      |
| 1             | Bima           | 17.507                                    | 3.010         | 4.095              | 3.590                     | 2.329                     | 1.870                         | 1.642                     | 1.050                      | 4.058         | 14.576         | 41.449               |
| 2             | Dompu          | 5.135                                     | 1.779         | 2.646              | 1.359                     | 1.014                     | 1.770                         | 1.083                     | 513                        | 1.215         | 8.385          | 17.387               |
| 3             | Kota Bima      | 498                                       | 85            | 147                | 229                       | 127                       | 151                           | 86                        | 56                         | 154           | 796            | 1.627                |
| 4             | Kota Mataram   | 355                                       | 341           | 141                | 85                        | 75                        | 114                           | 99                        | 63                         | 267           | 577            | 1.580                |
| 5             | Lombok Barat   | 3.572                                     | 1.033         | 803                | 1.015                     | 1.865                     | 1.972                         | 1.527                     | 547                        | 1.998         | 7.729          | 15.154               |
| 6             | Lombok Tengah  | 13.103                                    | 4.051         | 2.471              | 2.176                     | 3.042                     | 7.076                         | 9.495                     | 1.603                      | 6.690         | 25.863         | 50.977               |
| 7             | Lombok Timur   | 11.333                                    | 4.800         | 3.135              | 2.359                     | 2.895                     | 5.138                         | 4.758                     | 1.512                      | 3.120         | 19.797         | 40.072               |
| 8             | Lombok Utara   | 1.153                                     | 942           | 937                | 559                       | 305                       | 150                           | 120                       | 173                        | 597           | 2.244          | 5.170                |
| 9             | Sumbawa        | 20.964                                    | 9.154         | 6.570              | 3.949                     | 2.166                     | 2.314                         | 1.874                     | 901                        | 6.211         | 17.774         | 55.768               |
| 10            | Sumbawa Barat  | 2.098                                     | 490           | 561                | 638                       | 1.074                     | 1.009                         | 1.418                     | 569                        | 670           | 5.269          | 8.852                |
| <b>Jumlah</b> |                | <b>75.718</b>                             | <b>25.685</b> | <b>21.506</b>      | <b>15.959</b>             | <b>14.892</b>             | <b>21.564</b>                 | <b>22.102</b>             | <b>6.987</b>               | <b>24.980</b> | <b>103.010</b> | <b>238.036</b>       |

Keterangan:

- 1. Bera: Lahan dibiarkan
- 2. Penggenangan
- 3. Fase Tanam : Umur 1 - 15 HST
- 4. Fase Vegetatif 1: Umur 16 - 30 HST
- 5. Fase Vegetatif 2: Umur 31 - 40 HST

- 6. Fase Maksimum Vegetatif: Umur 41 - 54 HST
- 7. Fase Generatif 1: Umur 55 - 71 HST
- 8. Fase Generatif 2 : Umur 72 - 110 HST
- 9. Panen : Tanaman sudah dipanen

120°0'0"E

122°0'0"E

124°0'0"E



Pusat Data dan Sistem Informasi Pertanian  
Sekretariat Jenderal - Kementerian Pertanian  
2023

**PETA SEBARAN FASE PERTANAMAN  
PADI SAWAH PERIODE  
25 MEI - 9 JUNI 2023  
PROVINSI NUSA TENGGARA TIMUR**



0 25 50 100  
Km

**Legenda:**

- Batas Kabupaten
- Batas Provinsi
- Bera
- Penggenangan
- Tanam (1 - 15 HST)
- Vegetatif 1 (16 - 30 HST)
- Vegetatif 2 (31 - 40 HST)
- Maksimum Vegetatif (41 - 54 HST)
- Generatif 1 (55 - 71 HST)
- Generatif 2 (72 - 110 HST)
- Panen

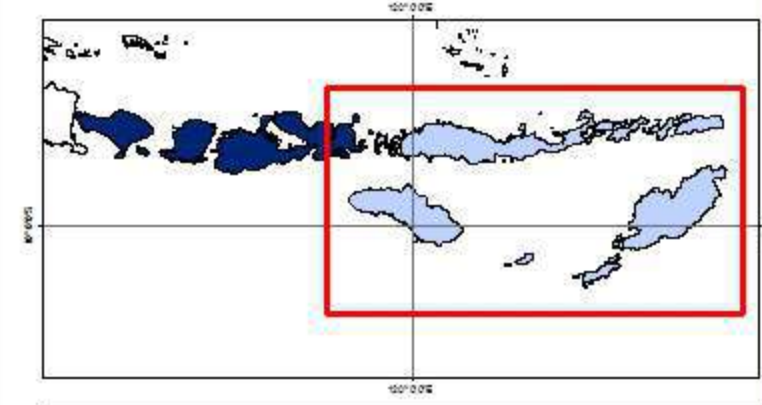

**Sumber:**

1. Peta Batas Administrasi mengacu pada Peta Rupa Bumi Indonesia skala 1:50.000 (BIG, 2015)
2. Data Citra LANDSAT 8 bersumber dari Lembaga Penerbangan dan Antariksa Nasional (LAPAN)
3. Pengolahan citra LANDSAT 8 menjadi Peta Sebaran Fase Pertanaman Padi Sawah oleh Pusat Data dan Sistem Informasi Pertanian, Kementerian Pertanian

8°0'0"S

10°0'0"S

12°0'0"S

8°0'0"S

10°0'0"S

12°0'0"S

120°0'0"E

122°0'0"E

124°0'0"E

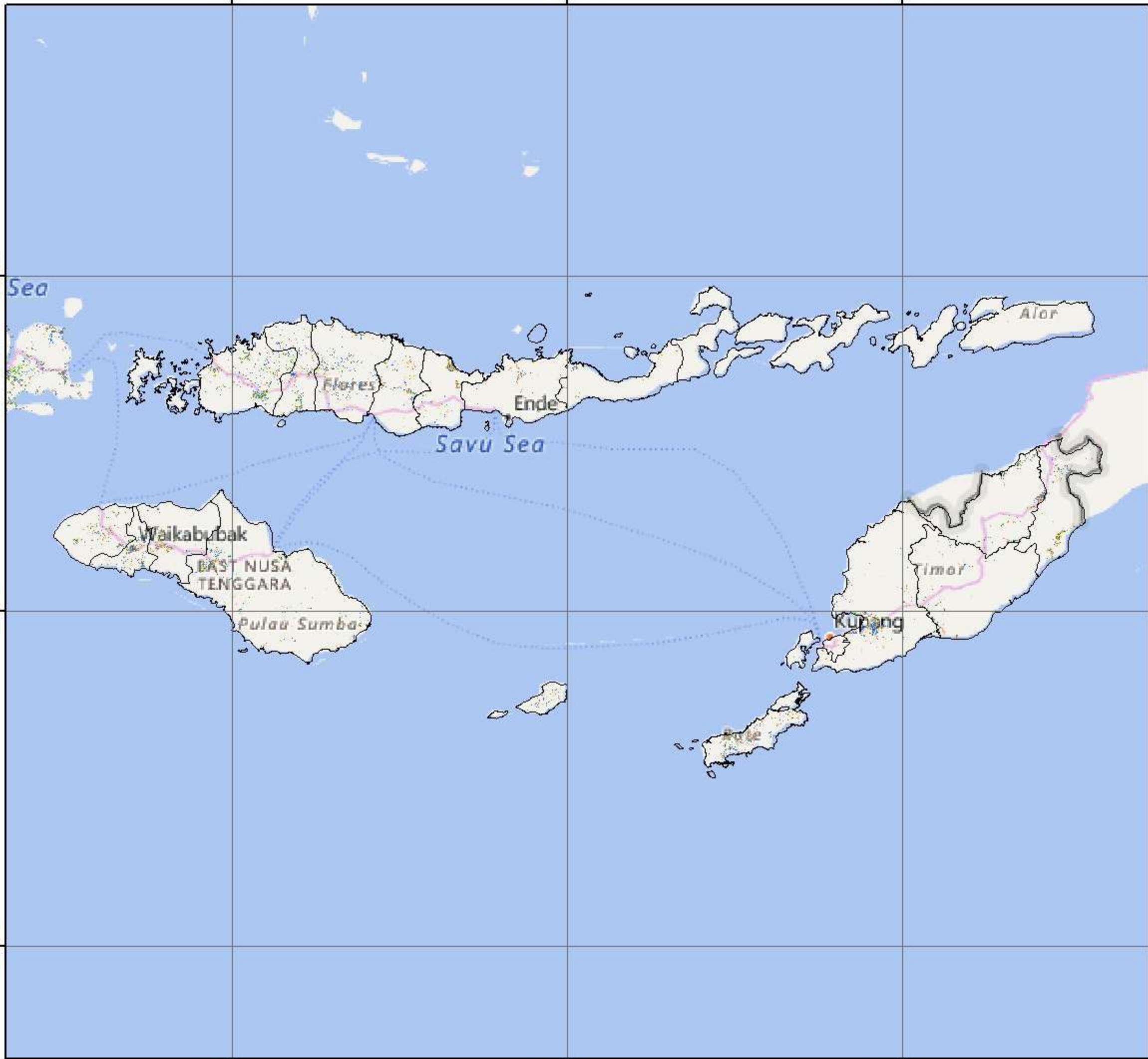



| No            | Kabupaten/Kota       | Luas Sawah pada Fase Pertanaman Padi (Ha) |               |                    |                           |                           |                               |                           |                            |               |               | Luas Baku Sawah (Ha) |
|---------------|----------------------|---|---------------|--------------------|---------------------------|---------------------------|-------------------------------|---------------------------|----------------------------|---------------|---------------|----------------------|
|               |                      | Bera                                      | Penggenangan  | Tanam (1 - 15 HST) | Vegetatif 1 (16 - 30 HST) | Vegetatif 2 (31 - 40 HST) | Maks. Vegetatif (41 - 54 HST) | Generatif 1 (55 - 71 HST) | Generatif 2 (72 - 110 HST) | Panen         | Standing Crop |                      |
| 1             | Alor                 | 143                                       | 56            | 17                 | 28                        | 34                        | 45                            | 78                        | 43                         | 112           | 245           | 560                  |
| 2             | Belu                 | 2.327                                     | 587           | 199                | 148                       | 88                        | 293                           | 271                       | 251                        | 1.393         | 1.250         | 5.584                |
| 3             | Ende                 | 1.336                                     | 522           | 210                | 112                       | 89                        | 385                           | 298                       | 367                        | 966           | 1.461         | 4.301                |
| 4             | Flores Timur         | 196                                       | 38            | 47                 | 40                        | 27                        | 59                            | 40                        | 46                         | 77            | 259           | 574                  |
| 5             | Kota Kupang          | 68  | 50            | 28                 | 20                        | 9                         | 16                            | 21                        | 12                         | 263           | 106           | 488                  |
| 6             | Kupang               | 3.805                                     | 3.036         | 1.536              | 521                       | 222                       | 383                           | 601                       | 576                        | 4.570         | 3.839         | 15.328               |
| 7             | Lembata              | 20  | 6             | 8                  | 3                         | 1                         | 3                             | 8                         | 9                          | 22            | 32            | 80                   |
| 8             | Malaka               | 1.245                                     | 297           | 119                | 135                       | 107                       | 703                           | 603                       | 452                        | 1.295         | 2.119         | 4.988                |
| 9             | Manggarai            | 3.163                                     | 2.436         | 906                | 601                       | 413                       | 741                           | 496                       | 311                        | 3.187         | 3.468         | 12.393               |
| 10            | Manggarai Barat      | 5.864                                     | 2.263         | 1.605              | 1.552                     | 1.102                     | 1.110                         | 952                       | 559                        | 3.080         | 6.880         | 18.513               |
| 11            | Manggarai Timur      | 3.448                                     | 2.724         | 1.250              | 611                       | 384                       | 696                           | 563                       | 499                        | 3.320         | 4.003         | 13.818               |
| 12            | Nagekeo              | 1.165                                     | 881           | 300                | 412                       | 218                       | 712                           | 549                       | 443                        | 2.441         | 2.634         | 7.165                |
| 13            | Ngada                | 1.816                                     | 1.089         | 500                | 234                       | 213                       | 538                           | 645                       | 254                        | 2.096         | 2.384         | 7.458                |
| 14            | Rote Ndao            | 3.931                                     | 923           | 964                | 463                       | 403                       | 377                           | 368                       | 303                        | 2.681         | 2.878         | 10.480               |
| 15            | Sabu Rajua           | 1.018                                     | 201           | 105                | 54                        | 60                        | 118                           | 59                        | 54                         | 753           | 450           | 2.434                |
| 16            | Sikka                | 656                                       | 244           | 89                 | 57                        | 57                        | 135                           | 96                        | 111                        | 589           | 545           | 2.044                |
| 17            | Sumba Barat          | 2.919                                     | 956           | 628                | 295                       | 136                       | 334                           | 337                       | 475                        | 1.673         | 2.205         | 7.888                |
| 18            | Sumba Barat Daya     | 2.201                                     | 309           | 502                | 540                       | 273                       | 644                           | 317                       | 236                        | 1.308         | 2.512         | 6.490                |
| 19            | Sumba Tengah         | 1.598                                     | 800           | 381                | 126                       | 143                       | 322                           | 487                       | 435                        | 2.209         | 1.894         | 6.550                |
| 20            | Sumba Timur          | 4.025                                     | 2.688         | 1.430              | 646                       | 872                       | 963                           | 1.000                     | 781                        | 4.095         | 5.692         | 16.779               |
| 21            | Timor Tengah Selatan | 1.289                                     | 605           | 281                | 248                       | 121                       | 301                           | 233                       | 216                        | 2.020         | 1.400         | 5.366                |
| 22            | Timor Tengah Utara   | 3.459                                     | 791           | 293                | 199                       | 181                       | 435                           | 557                       | 374                        | 2.189         | 2.039         | 8.558                |
| <b>Jumlah</b> |                      | <b>45.692</b>                             | <b>21.502</b> | <b>11.398</b>      | <b>7.045</b>              | <b>5.153</b>              | <b>9.313</b>                  | <b>8.579</b>              | <b>6.807</b>               | <b>40.339</b> | <b>48.295</b> | <b>157.839</b>       |

Keterangan:

- 1. Bera: Lahan dibiarkan
- 2. Penggenangan
- 3. Fase Tanam : Umur 1 - 15 HST
- 4. Fase Vegetatif 1: Umur 16 - 30 HST
- 5. Fase Vegetatif 2: Umur 31 - 40 HST
- 6. Fase Maksimum Vegetatif: Umur 41 - 54 HST
- 7. Fase Generatif 1: Umur 55 - 71 HST
- 8. Fase Generatif 2 : Umur 72 - 110 HST
- 9. Panen : Tanaman sudah dipanen



  
**Pusat Data dan Sistem Informasi Pertanian**  
**Sekretariat Jenderal - Kementerian Pertanian**  
**2023**  
**PETA SEBARAN FASE PERTANAMAN**  
**PADI SAWAH PERIODE**  
**25 MEI - 9 JUNI 2023**  
**PULAU KALIMANTAN**

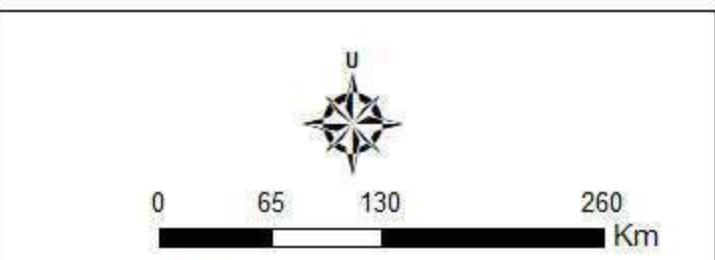

- Legenda:**
-  Batas Kabupaten
  -  Batas Provinsi
  -  Bera
  -  Penggenangan
  -  Tanam (1 - 15 HST)
  -  Vegetatif 1 (16 - 30 HST)
  -  Vegetatif 2 (31 - 40 HST)
  -  Maksimum Vegetatif (41 - 54 HST)
  -  Generatif 1 (55 - 71 HST)
  -  Generatif 2 (72 - 110 HST)
  -  Panen

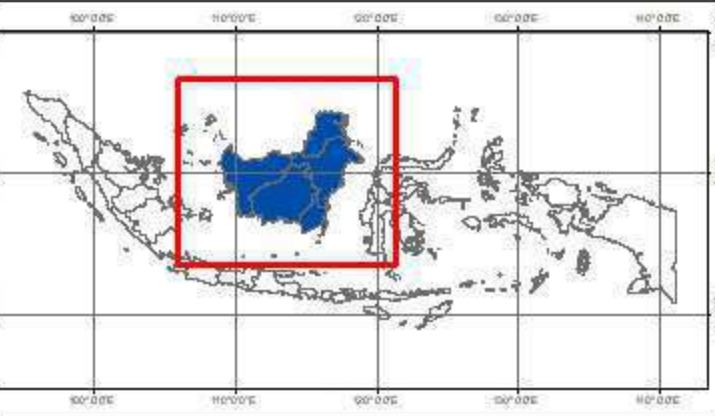

**Sumber:**

1. Peta Batas Administrasi mengacu pada Peta Rupa Bumi Indonesia skala 1:50.000 (BIG, 2015)
2. Data Citra LANDSAT 8 bersumber dari Lembaga Penerbangan dan Antariksa Nasional (LAPAN)
3. Pengolahan citra LANDSAT 8 menjadi Peta Sebaran Fase Pertanaman Padi Sawah oleh Pusat Data dan Sistem Informasi Pertanian, Kementerian Pertanian

**PULAU KALIMANTAN**

LUAS SAWAH PADA FASE PERTANAMAN PADI  
 DATA SATELIT LANDSAT 8 EDISI 171 PERIODE 25 MEI - 9 JUNI 2023

| No            | Provinsi           | Luas Sawah pada Fase Pertanaman Padi (Ha) |               |                  |                         |                         |                             |                         |                          |                |                | Luas Baku Sawah (Ha) |
|---------------|--------------------|---|---------------|------------------|-------------------------|-------------------------|-----------------------------|-------------------------|--------------------------|----------------|----------------|----------------------|
|               |                    | Bera                                      | Penggenangan  | Tanam (1-15 HST) | Vegetatif 1 (16-30 HST) | Vegetatif 2 (31-40 HST) | Maks. Vegetatif (41-54 HST) | Generatif 1 (55-71 HST) | Generatif 2 (72-110 HST) | Panen          | Standing Crops |                      |
| 1             | Kalimantan Barat   | 88.140                                    | 15.272        | 13.561           | 14.431                  | 11.541                  | 25.672                      | 21.311                  | 10.973                   | 38.535         | 97.489         | <b>241.964</b>       |
| 2             | Kalimantan Selatan | 107.318                                   | 22.862        | 17.969           | 15.093                  | 12.003                  | 32.474                      | 21.495                  | 12.071                   | 45.855         | 111.105        | <b>289.939</b>       |
| 3             | Kalimantan Tengah  | 48.386                                    | 8.901         | 10.461           | 8.238                   | 6.493                   | 12.597                      | 10.516                  | 6.414                    | 22.045         | 54.719         | <b>135.161</b>       |
| 4             | Kalimantan Timur   | 15.356                                    | 2.467         | 2.275            | 2.549                   | 3.016                   | 3.278                       | 3.235                   | 1.843                    | 6.296          | 16.196         | <b>40.954</b>        |
| 5             | Kalimantan Utara   | 4.157                                     | 628           | 595              | 518                     | 490                     | 1.114                       | 892                     | 753                      | 2.401          | 4.362          | <b>11.801</b>        |
| <b>Jumlah</b> |                    | <b>263.357</b>                            | <b>50.130</b> | <b>44.861</b>    | <b>40.829</b>           | <b>33.543</b>           | <b>75.135</b>               | <b>57.449</b>           | <b>32.054</b>            | <b>115.132</b> | <b>283.871</b> | <b>719.819</b>       |

- Keterangan:
- 1. Bera: Lahan dibiarkan
  - 2. Penggenangan
  - 3. Fase Tanam : Umur 1 - 15 HST
  - 4. Fase Vegetatif 1: Umur 16 - 30 HST
  - 5. Fase Vegetatif 2: Umur 31 - 40 HST
  - 6. Fase Maksimum Vegetatif: Umur 41 - 54 HST
  - 7. Fase Generatif 1: Umur 55 - 71 HST
  - 8. Fase Generatif 2 : Umur 72 - 110
  - 9. Panen : Tanaman sudah dipanen



  
**Pusat Data dan Sistem Informasi Pertanian**  
**Sekretariat Jenderal - Kementerian Pertanian**  
**2023**  
**PETA SEBARAN FASE PERTANAMAN**  
**PADI SAWAH PERIODE**  
**25 MEI - 9 JUNI 2023**  
**PROVINSI KALIMANTAN BARAT**

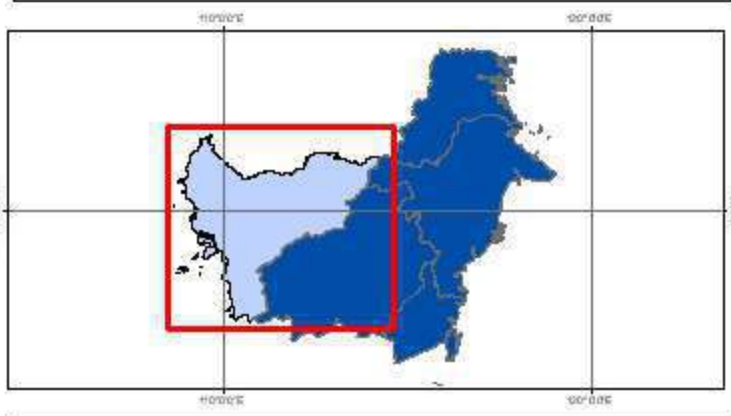
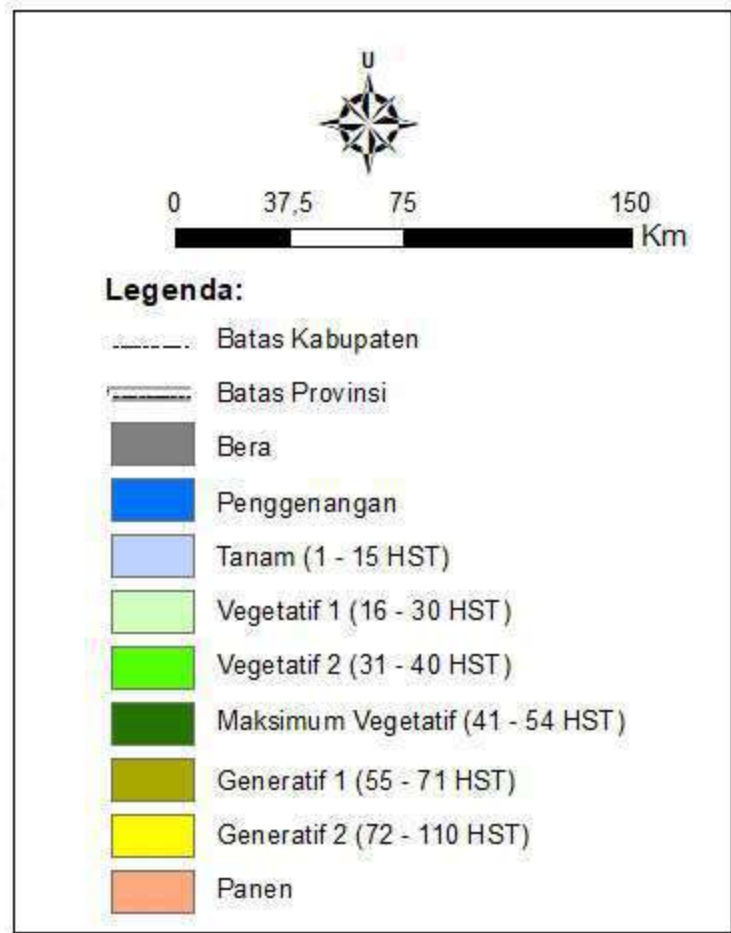

**Sumber:**

1. Peta Batas Administrasi mengacu pada Peta Rupa Bumi Indonesia skala 1:50.000 (BIG, 2015)
2. Data Citra LANDSAT 8 bersumber dari Lembaga Penerbangan dan Antariksa Nasional (LAPAN)
3. Pengolahan citra LANDSAT 8 menjadi Peta Sebaran Fase Pertanaman Padi Sawah oleh Pusat Data dan Sistem Informasi Pertanian, Kementerian Pertanian

| No            | Kabupaten/Kota | Luas Sawah pada Fase Pertanaman Padi (Ha) |               |                  |                         |                         |                             |                         |                          |               |                | Luas Baku Sawah (Ha) |
|---------------|----------------|---|---------------|------------------|-------------------------|-------------------------|-----------------------------|-------------------------|--------------------------|---------------|----------------|----------------------|
|               |                | Bera                                      | Penggenangan  | Tanam (1-15 HST) | Vegetatif 1 (16-30 HST) | Vegetatif 2 (31-40 HST) | Maks. Vegetatif (41-54 HST) | Generatif 1 (55-71 HST) | Generatif 2 (72-110 HST) | Panen         | Standing Crops |                      |
| 1             | Bengkayang     | 3.584                                     | 868           | 699              | 637                     | 437                     | 716                         | 1.025                   | 529                      | 1.918         | 4.043          | 10.524               |
| 2             | Kapuas Hulu    | 4.410                                     | 552           | 549              | 708                     | 663                     | 1.312                       | 1.216                   | 737                      | 2.148         | 5.185          | 12.369               |
| 3             | Kayong Utara   | 4.621                                     | 422           | 297              | 307                     | 641                     | 2.530                       | 942                     | 757                      | 2.126         | 5.474          | 12.888               |
| 4             | Ketapang       | 12.510                                    | 1.868         | 1.541            | 1.474                   | 1.387                   | 3.402                       | 2.110                   | 1.341                    | 5.833         | 11.255         | 31.908               |
| 5             | Kubu Raya      | 13.297                                    | 1.330         | 1.656            | 1.619                   | 2.026                   | 5.594                       | 3.245                   | 1.610                    | 4.153         | 15.750         | 34.814               |
| 6             | Landak         | 9.652                                     | 1.630         | 1.819            | 1.651                   | 1.246                   | 2.228                       | 1.918                   | 1.171                    | 5.024         | 10.033         | 26.661               |
| 7             | Melawi         | 1.379                                     | 126           | 168              | 319                     | 121                     | 399                         | 573                     | 228                      | 627           | 1.808          | 3.966                |
| 8             | Mempawah       | 4.196                                     | 744           | 968              | 969                     | 625                     | 1.161                       | 1.198                   | 589                      | 1.759         | 5.510          | 12.315               |
| 9             | Pontianak      | 63  | 9             | 19               | 28                      | 12                      | 28                          | 32                      | 12                       | 19            | 131            | 222                  |
| 10            | Sambas         | 15.146                                    | 5.335         | 2.840            | 2.950                   | 1.827                   | 2.513                       | 4.485                   | 1.931                    | 6.327         | 16.546         | 43.632               |
| 11            | Sanggau        | 9.023                                     | 1.228         | 1.633            | 1.549                   | 1.116                   | 3.149                       | 1.614                   | 870                      | 3.974         | 9.931          | 24.521               |
| 12            | Sekadau        | 3.228                                     | 413           | 527              | 813                     | 549                     | 830                         | 814                     | 429                      | 1.226         | 3.962          | 8.918                |
| 13            | Singkawang     | 936                                       | 187           | 157              | 164                     | 105                     | 100                         | 235                     | 118                      | 294           | 879            | 2.316                |
| 14            | Sintang        | 6.095                                     | 560           | 688              | 1.243                   | 786                     | 1.710                       | 1.904                   | 651                      | 3.107         | 6.982          | 16.910               |
| <b>Jumlah</b> |                | <b>88.140</b>                             | <b>15.272</b> | <b>13.561</b>    | <b>14.431</b>           | <b>11.541</b>           | <b>25.672</b>               | <b>21.311</b>           | <b>10.973</b>            | <b>38.535</b> | <b>97.489</b>  | <b>241.964</b>       |

Keterangan:

1. Bera: Lahan dibiarkan
2. Penggenangan
3. Fase Tanam : Umur 1 - 15 HST
4. Fase Vegetatif 1: Umur 16 - 30 HST
5. Fase Vegetatif 2: Umur 31 - 40 HST

6. Fase Maksimum Vegetatif: Umur 41 - 54 HST
7. Fase Generatif 1: Umur 55 - 71 HST
8. Fase Generatif 2 : Umur 72 - 110
9. Panen : Tanaman sudah dipanen

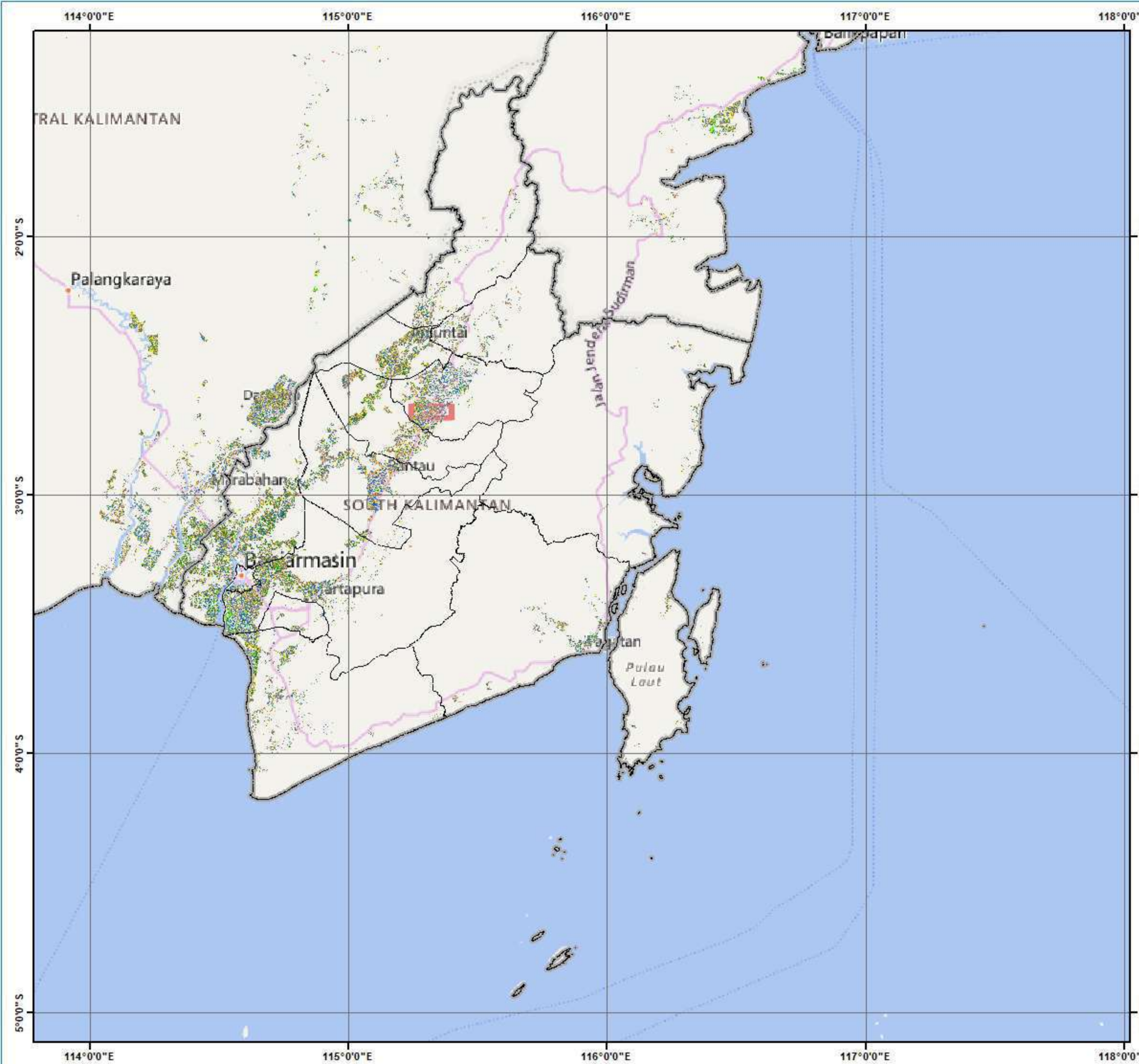

  
**Pusat Data dan Sistem Informasi Pertanian**  
**Sekretariat Jenderal - Kementerian Pertanian**  
**2023**  
**PETA SEBARAN FASE PERTANAMAN**  
**PADI SAWAH PERIODE**  
**25 MEI - 9 JUNI 2023**  
**PROVINSI KALIMANTAN SELATAN**

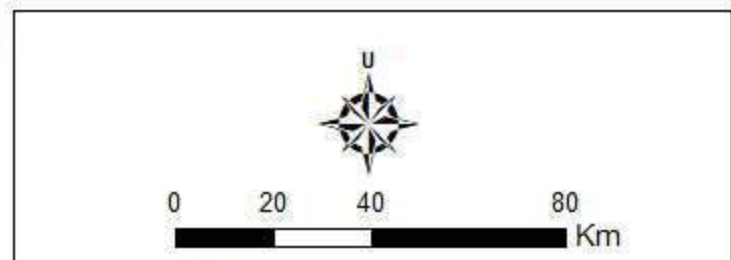

- Legenda:**
-  Batas Kabupaten
  -  Batas Provinsi
  -  Bera
  -  Penggenangan
  -  Tanam (1 - 15 HST)
  -  Vegetatif 1 (16 - 30 HST)
  -  Vegetatif 2 (31 - 40 HST)
  -  Maksimum Vegetatif (41 - 54 HST)
  -  Generatif 1 (55 - 71 HST)
  -  Generatif 2 (72 - 110 HST)
  -  Panen



**Sumber:**

1. Peta Batas Administrasi mengacu pada Peta Rupa Bumi Indonesia skala 1:50.000 (BIG, 2015)
2. Data Citra LANDSAT 8 bersumber dari Lembaga Penerbangan dan Antariksa Nasional (LAPAN)
3. Pengolahan citra LANDSAT 8 menjadi Peta Sebaran Fase Pertanaman Padi Sawah oleh Pusat Data dan Sistem Informasi Pertanian, Kementerian Pertanian

| No            | Kabupaten/Kota      | Luas Sawah pada Fase Pertanaman Padi (Ha) |               |                  |                         |                         |                             |                         |                          |               |                | Luas Baku Sawah (Ha) |
|---------------|---------------------|---|---------------|------------------|-------------------------|-------------------------|-----------------------------|-------------------------|--------------------------|---------------|----------------|----------------------|
|               |                     | Bera                                      | Penggenangan  | Tanam (1-15 HST) | Vegetatif 1 (16-30 HST) | Vegetatif 2 (31-40 HST) | Maks. Vegetatif (41-54 HST) | Generatif 1 (55-71 HST) | Generatif 2 (72-110 HST) | Panen         | Standing Crops |                      |
| 1             | Balangan            | 2.930                                     | 478           | 317              | 352                     | 216                     | 507                         | 451                     | 224                      | 1.080         | 2.067          | 6.708                |
| 2             | Banjar              | 17.700                                    | 4.298         | 3.595            | 2.824                   | 2.343                   | 6.353                       | 3.856                   | 1.923                    | 7.175         | 20.894         | 50.369               |
| 3             | Banjar Baru         | 469                                       | 110           | 73               | 74                      | 37                      | 179                         | 139                     | 52                       | 317           | 554            | 1.459                |
| 4             | Banjarmasin         | 1.144                                     | 218           | 144              | 104                     | 99                      | 313                         | 182                     | 81                       | 338           | 923            | 2.642                |
| 5             | Barito Kuala        | 26.163                                    | 5.593         | 4.358            | 3.476                   | 3.358                   | 10.763                      | 6.277                   | 3.115                    | 8.735         | 31.347         | 72.287               |
| 6             | Hulu Sungai Selatan | 8.729                                     | 1.474         | 1.190            | 1.314                   | 980                     | 3.393                       | 2.600                   | 1.713                    | 5.822         | 11.190         | 27.468               |
| 7             | Hulu Sungai Tengah  | 11.133                                    | 2.854         | 2.176            | 1.695                   | 934                     | 1.606                       | 1.262                   | 619                      | 4.299         | 8.292          | 27.124               |
| 8             | Hulu Sungai Utara   | 8.767                                     | 1.149         | 877              | 908                     | 821                     | 2.252                       | 1.816                   | 1.356                    | 3.968         | 8.030          | 22.129               |
| 9             | Kota Baru           | 2.343                                     | 258           | 333              | 311                     | 233                     | 555                         | 363                     | 303                      | 905           | 2.098          | 5.692                |
| 10            | Tabalong            | 4.575                                     | 562           | 256              | 328                     | 376                     | 914                         | 651                     | 310                      | 1.714         | 2.835          | 9.893                |
| 11            | Tanah Bumbu         | 4.108                                     | 467           | 442              | 736                     | 638                     | 691                         | 192                     | 79                       | 1.376         | 2.778          | 8.918                |
| 12            | Tanah Laut          | 8.638                                     | 1.904         | 2.155            | 1.391                   | 1.285                   | 2.665                       | 2.069                   | 1.038                    | 3.151         | 10.603         | 24.446               |
| 13            | Tapin               | 10.619                                    | 3.497         | 2.053            | 1.580                   | 683                     | 2.283                       | 1.637                   | 1.258                    | 6.975         | 9.494          | 30.804               |
| <b>Jumlah</b> |                     | <b>107.318</b>                            | <b>22.862</b> | <b>17.969</b>    | <b>15.093</b>           | <b>12.003</b>           | <b>32.474</b>               | <b>21.495</b>           | <b>12.071</b>            | <b>45.855</b> | <b>111.105</b> | <b>289.939</b>       |

Keterangan:

- 1. Bera: Lahan dibiarkan
- 2. Penggenangan
- 3. Fase Tanam : Umur 1 - 15 HST
- 4. Fase Vegetatif 1: Umur 16 - 30 HST
- 5. Fase Vegetatif 2: Umur 31 - 40 HST
- 6. Fase Maksimum Vegetatif: Umur 41 - 54 HST
- 7. Fase Generatif 1: Umur 55 - 71 HST
- 8. Fase Generatif 2 : Umur 72 - 110
- 9. Panen : Tanaman sudah dipanen

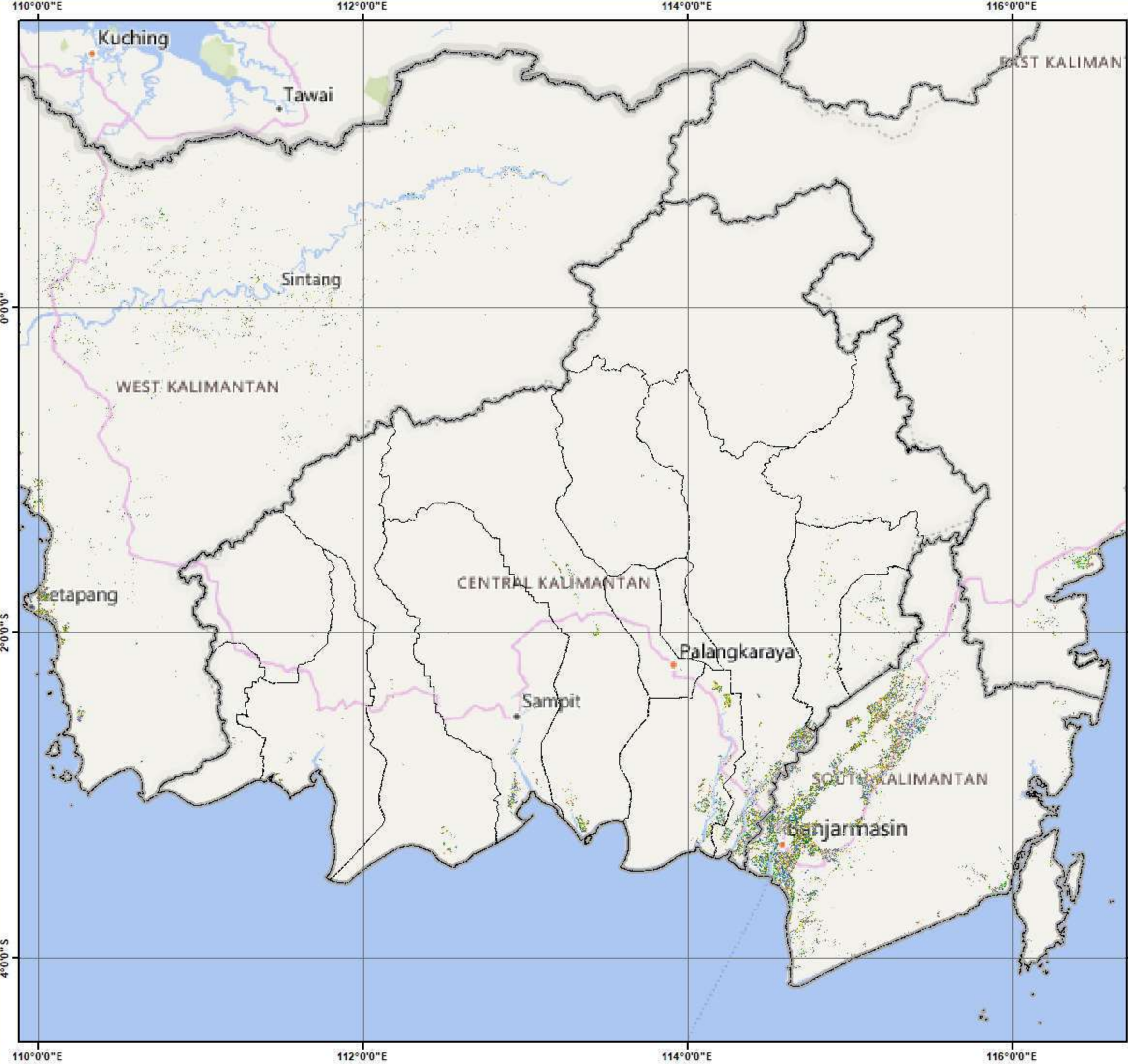

  
**Pusat Data dan Sistem Informasi Pertanian**  
**Sekretariat Jenderal - Kementerian Pertanian**  
**2023**  
**PETA SEBARAN FASE PERTANAMAN**  
**PADI SAWAH PERIODE**  
**25 MEI - 9 JUNI 2023**  
**PROVINSI KALIMANTAN TENGAH**



- Legenda:**
-  Batas Kabupaten
  -  Batas Provinsi
  -  Bera
  -  Penggenangan
  -  Tanam (1 - 15 HST)
  -  Vegetatif 1 (16 - 30 HST)
  -  Vegetatif 2 (31 - 40 HST)
  -  Maksimum Vegetatif (41 - 54 HST)
  -  Generatif 1 (55 - 71 HST)
  -  Generatif 2 (72 - 110 HST)
  -  Panen

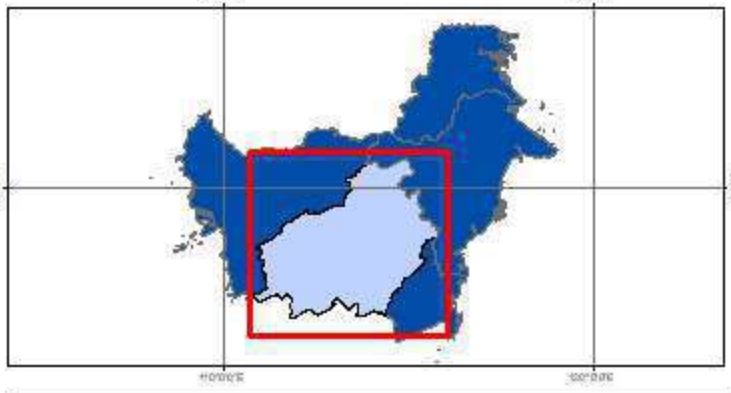

**Sumber:**

1. Peta Batas Administrasi mengacu pada Peta Rupa Bumi Indonesia skala 1:50.000 (BIG, 2015)
2. Data Citra LANDSAT 8 bersumber dari Lembaga Penerbangan dan Antariksa Nasional (LAPAN)
3. Pengolahan citra LANDSAT 8 menjadi Peta Sebaran Fase Pertanaman Padi Sawah oleh Pusat Data dan Sistem Informasi Pertanian, Kementerian Pertanian



| No            | Kabupaten/Kota     | Luas Sawah pada Fase Pertanaman Padi (Ha) |              |                  |                         |                         |                             |                         |                          |               |                | Luas Baku Sawah (Ha) |
|---------------|--------------------|---|--------------|------------------|-------------------------|-------------------------|-----------------------------|-------------------------|--------------------------|---------------|----------------|----------------------|
|               |                    | Bera                                      | Penggenangan | Tanam (1-15 HST) | Vegetatif 1 (16-30 HST) | Vegetatif 2 (31-40 HST) | Maks. Vegetatif (41-54 HST) | Generatif 1 (55-71 HST) | Generatif 2 (72-110 HST) | Panen         | Standing Crops |                      |
| 1             | Barito Selatan     | 2.540                                     | 566          | 850              | 441                     | 624                     | 786                         | 488                     | 330                      | 1.488         | 3.519          | 8.249                |
| 2             | Barito Timur       | 2.458                                     | 311          | 270              | 224                     | 298                     | 428                         | 423                     | 229                      | 645           | 1.872          | 5.374                |
| 3             | Barito Utara       | 565                                       | 95           | 104              | 58                      | 75                      | 159                         | 141                     | 144                      | 246           | 681            | 1.596                |
| 4             | Gunung Mas         | 161                                       | 22           | 13               | 15                      | 27                      | 86                          | 53                      | 19                       | 72            | 213            | 470                  |
| 5             | Kapuas             | 22.451                                    | 4.351        | 5.426            | 3.705                   | 2.698                   | 6.411                       | 4.512                   | 2.733                    | 10.824        | 25.485         | 63.577               |
| 6             | Katingan           | 3.697                                     | 635          | 581              | 663                     | 537                     | 1.474                       | 1.188                   | 688                      | 1.483         | 5.131          | 10.998               |
| 7             | Kotawaringin Barat | 1.083                                     | 165          | 159              | 238                     | 71                      | 316                         | 223                     | 153                      | 473           | 1.160          | 2.906                |
| 8             | Kotawaringin Timur | 3.278                                     | 644          | 657              | 575                     | 495                     | 676                         | 562                     | 352                      | 1.457         | 3.317          | 8.779                |
| 9             | Lamandau           | 113                                       | 15           | 10               | 13                      | 7                       | 28                          | 25                      | 9                        | 42            | 92             | 263                  |
| 10            | Murung Raya        | 25  | 3            | 2                | 2                       | 2                       | 9                           | 7                       | 6                        | 31            | 28             | 87                   |
| 11            | Palangka Raya      | 40  | 8            | 8                | 6                       | 5                       | 6                           | 8                       | 7                        | 11            | 40             | 99                   |
| 12            | Pulang Pisau       | 9.844                                     | 1.827        | 2.090            | 1.986                   | 1.405                   | 1.734                       | 2.430                   | 1.481                    | 4.501         | 11.126         | 27.495               |
| 13            | Seruyan            | 1.174                                     | 131          | 187              | 184                     | 160                     | 324                         | 270                     | 163                      | 475           | 1.288          | 3.108                |
| 14            | Sukamara           | 957                                       | 128          | 104              | 128                     | 89                      | 160                         | 186                     | 100                      | 297           | 767            | 2.160                |
| <b>Jumlah</b> |                    | <b>48.386</b>                             | <b>8.901</b> | <b>10.461</b>    | <b>8.238</b>            | <b>6.493</b>            | <b>12.597</b>               | <b>10.516</b>           | <b>6.414</b>             | <b>22.045</b> | <b>54.719</b>  | <b>135.161</b>       |

Keterangan:







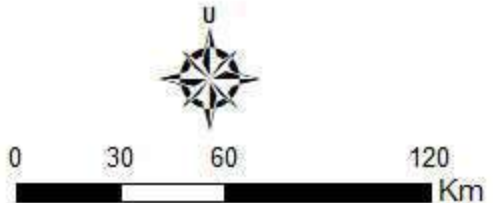



- |  |  |
|--|--|
| <ul style="list-style-type: none"> <li>1. Bera: Lahan dibiarkan</li> <li>2. Penggenangan</li> <li>3. Fase Tanam : Umur 1 - 15 HST</li> <li>4. Fase Vegetatif 1: Umur 16 - 30 HST</li> <li>5. Fase Vegetatif 2: Umur 31 - 40 HST</li> </ul> | <ul style="list-style-type: none"> <li>6. Fase Maksimum Vegetatif: Umur 41 - 54 HST</li> <li>7. Fase Generatif 1: Umur 55 - 71 HST</li> <li>8. Fase Generatif 2 : Umur 72 - 110</li> <li>9. Panen : Tanaman sudah dipanen</li> </ul> |
|--|--|



  
**Pusat Data dan Sistem Informasi Pertanian**  
**Sekretariat Jenderal - Kementerian Pertanian**  
**2023**  
**PETA SEBARAN FASE PERTANAMAN**  
**PADI SAWAH PERIODE**  
**25 MEI - 9 JUNI 2023**  
**PROVINSI KALIMANTAN TIMUR**

  
 0 30 60 120 Km

**Legenda:**

-  Batas Kabupaten
-  Batas Provinsi
-  Bera
-  Penggenangan
-  Tanam (1 - 15 HST)
-  Vegetatif 1 (16 - 30 HST)
-  Vegetatif 2 (31 - 40 HST)
-  Maksimum Vegetatif (41 - 54 HST)
-  Generatif 1 (55 - 71 HST)
-  Generatif 2 (72 - 110 HST)
-  Panen

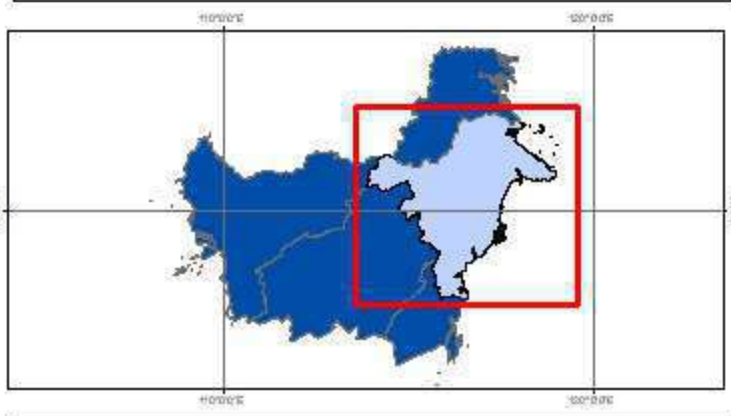

**Sumber:**

1. Peta Batas Administrasi mengacu pada Peta Rupa Bumi Indonesia skala 1:50.000 (BIG, 2015)
2. Data Citra LANDSAT 8 bersumber dari Lembaga Penerbangan dan Antariksa Nasional (LAPAN)
3. Pengolahan citra LANDSAT 8 menjadi Peta Sebaran Fase Pertanaman Padi Sawah oleh Pusat Data dan Sistem Informasi Pertanian, Kementerian Pertanian

| No            | Kabupaten/Kota      | Luas Sawah pada Fase Pertanaman Padi (Ha) |              |                  |                         |                         |                             |                         |                          |              |                | Luas Baku Sawah (Ha) |
|---------------|---------------------|---|--------------|------------------|-------------------------|-------------------------|-----------------------------|-------------------------|--------------------------|--------------|----------------|----------------------|
|               |                     | Bera                                      | Penggenangan | Tanam (1-15 HST) | Vegetatif 1 (16-30 HST) | Vegetatif 2 (31-40 HST) | Maks. Vegetatif (41-54 HST) | Generatif 1 (55-71 HST) | Generatif 2 (72-110 HST) | Panen        | Standing Crops |                      |
| 1             | Balikpapan          | 51  | 5            | 5                | 4                       | 2                       | 9                           | 7                       | 6                        | 22           | 33             | 111                  |
| 2             | Berau               | 618                                       | 121          | 124              | 94                      | 101                     | 170                         | 165                     | 142                      | 358          | 796            | 1.915                |
| 3             | Bontang             | 20  | 14           | 1                | 2                       | 4                       | 4                           | 6                       | 4                        | 12           | 21             | 67                   |
| 4             | Kutai Barat         | 72  | 10           | 14               | 15                      | 9                       | 14                          | 12                      | 9                        | 11           | 73             | 166                  |
| 5             | Kutai Kartanegara   | 6.748                                     | 1.350        | 1.229            | 1.263                   | 838                     | 1.340                       | 1.457                   | 772                      | 3.295        | 6.899          | 18.490               |
| 6             | Kutai Timur         | 1.085                                     | 185          | 202              | 103                     | 125                     | 281                         | 199                     | 123                      | 292          | 1.033          | 2.608                |
| 7             | Mahakam Hulu        | 7   | 2            | 1                | 1                       | 3                       | 1                           | 1                       | -                        | 5            | 7              | 21                   |
| 8             | Paser               | 3.212                                     | 364          | 337              | 480                     | 967                     | 604                         | 637                     | 383                      | 1.045        | 3.408          | 8.241                |
| 9             | Penajam Paser Utara | 2.848                                     | 297          | 251              | 442                     | 860                     | 691                         | 580                     | 326                      | 900          | 3.150          | 7.348                |
| 10            | Samarinda           | 695                                       | 119          | 111              | 145                     | 107                     | 164                         | 171                     | 78                       | 356          | 776            | 1.987                |
| <b>Jumlah</b> |                     | <b>15.356</b>                             | <b>2.467</b> | <b>2.275</b>     | <b>2.549</b>            | <b>3.016</b>            | <b>3.278</b>                | <b>3.235</b>            | <b>1.843</b>             | <b>6.296</b> | <b>16.196</b>  | <b>40.954</b>        |

Keterangan:

- |                                       |  |
|---------------------------------------|--|
| 1. Bera: Lahan dibiarkan              | 6. Fase Maksimum Vegetatif: Umur 41 - 54 HST |
| 2. Penggenangan                       | 7. Fase Generatif 1: Umur 55 - 71 HST        |
| 3. Fase Tanam : Umur 1 - 15 HST       | 8. Fase Generatif 2 : Umur 72 - 110          |
| 4. Fase Vegetatif 1: Umur 16 - 30 HST | 9. Panen : Tanaman sudah dipanen             |
| 5. Fase Vegetatif 2: Umur 31 - 40 HST |  |

115°0'0"E

116°0'0"E

117°0'0"E

118°0'0"E



Pusat Data dan Sistem Informasi Pertanian  
Sekretariat Jenderal - Kementerian Pertanian  
2023

**PETA SEBARAN FASE PERTANAMAN  
PADI SAWAH PERIODE  
25 MEI - 9 JUNI 2023  
PROVINSI KALIMANTAN UTARA**



**Legenda:**

- Batas Kabupaten
- Batas Provinsi
- Bera
- Penggenangan
- Tanam (1 - 15 HST)
- Vegetatif 1 (16 - 30 HST)
- Vegetatif 2 (31 - 40 HST)
- Maksimum Vegetatif (41 - 54 HST)
- Generatif 1 (55 - 71 HST)
- Generatif 2 (72 - 110 HST)
- Panen

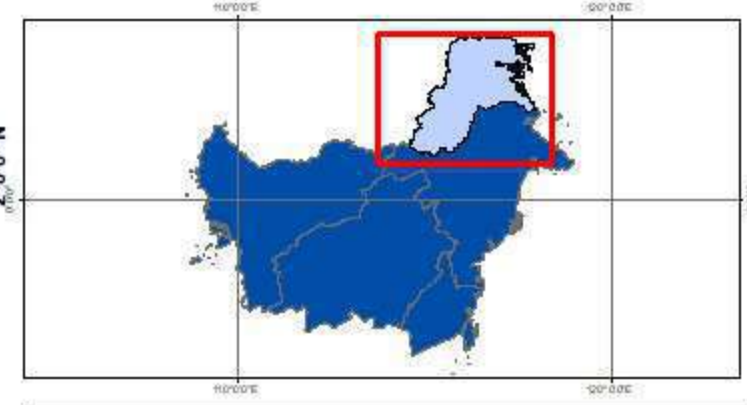

**Sumber:**

1. Peta Batas Administrasi mengacu pada Peta Rupa Bumi Indonesia skala 1:50.000 (BIG, 2015)
2. Data Citra LANDSAT 8 bersumber dari Lembaga Penerbangan dan Antariksa Nasional (LAPAN)
3. Pengolahan citra LANDSAT 8 menjadi Peta Sebaran Fase Pertanaman Padi Sawah oleh Pusat Data dan Sistem Informasi Pertanian, Kementerian Pertanian



115°0'0"E

116°0'0"E

117°0'0"E

118°0'0"E

4°0'0"N

3°0'0"N

2°0'0"N

4°0'0"N

3°0'0"N

2°0'0"N

| No            | Kabupaten/Kota | Luas Sawah pada Fase Pertanaman Padi (Ha) |              |                  |                         |                         |                             |                         |                          |              |                | Luas Baku Sawah (Ha) |
|---------------|----------------|---|--------------|------------------|-------------------------|-------------------------|-----------------------------|-------------------------|--------------------------|--------------|----------------|----------------------|
|               |                | Bera                                      | Penggenangan | Tanam (1-15 HST) | Vegetatif 1 (16-30 HST) | Vegetatif 2 (31-40 HST) | Maks. Vegetatif (41-54 HST) | Generatif 1 (55-71 HST) | Generatif 2 (72-110 HST) | Panen        | Standing Crops |                      |
| 1             | Bulungan       | 2.148                                     | 220          | 215              | 187                     | 249                     | 516                         | 494                     | 484                      | 1.145        | 2.145          | 5.781                |
| 2             | Malinau        | 556                                       | 104          | 98               | 89                      | 60                      | 150                         | 175                     | 113                      | 333          | 685            | 1.712                |
| 3             | Nunukan        | 1.370                                     | 295          | 277              | 236                     | 178                     | 438                         | 202                     | 149                      | 889          | 1.480          | 4.130                |
| 4             | Tana Tidung    | 81  | 9            | 5                | 6                       | 3                       | 10                          | 20                      | 6                        | 32           | 50             | 172                  |
| 5             | Tarakan        | 2   | -            | -                | -                       | -                       | -                           | 1                       | 1                        | 2            | 2              | 6                    |
| <b>Jumlah</b> |                | <b>4.157</b>                              | <b>628</b>   | <b>595</b>       | <b>518</b>              | <b>490</b>              | <b>1.114</b>                | <b>892</b>              | <b>753</b>               | <b>2.401</b> | <b>4.362</b>   | <b>11.801</b>        |

Keterangan:

- 1. Bera: Lahan dibiarkan
- 2. Penggenangan
- 3. Fase Tanam : Umur 1 - 15 HST
- 4. Fase Vegetatif 1: Umur 16 - 30 HST
- 5. Fase Vegetatif 2: Umur 31 - 40 HST

- 6. Fase Maksimum Vegetatif: Umur 41 - 54 HST
- 7. Fase Generatif 1: Umur 55 - 71 HST
- 8. Fase Generatif 2 : Umur 72 - 110
- 9. Panen : Tanaman sudah dipanen

120°0'0"E

124°0'0"E

128°0'0"E



Pusat Data dan Sistem Informasi Pertanian  
Sekretariat Jenderal - Kementerian Pertanian  
2023

### PETA SEBARAN FASE PERTANAMAN PADI SAWAH PERIODE 25 MEI - 9 JUNI 2023 PULAU SULAWESI



0 650 1.300 2.600  
Km

#### Legenda:

- Batas Kabupaten
- Batas Provinsi
- Bera
- Penggenangan
- Tanam (1 - 15 HST)
- Vegetatif 1 (16 - 30 HST)
- Vegetatif 2 (31 - 40 HST)
- Maksimum Vegetatif (41 - 54 HST)
- Generatif 1 (55 - 71 HST)
- Generatif 2 (72 - 110 HST)
- Panen

2°0'0"N

2°0'0"S

6°0'0"S

120°0'0"E

124°0'0"E

128°0'0"E

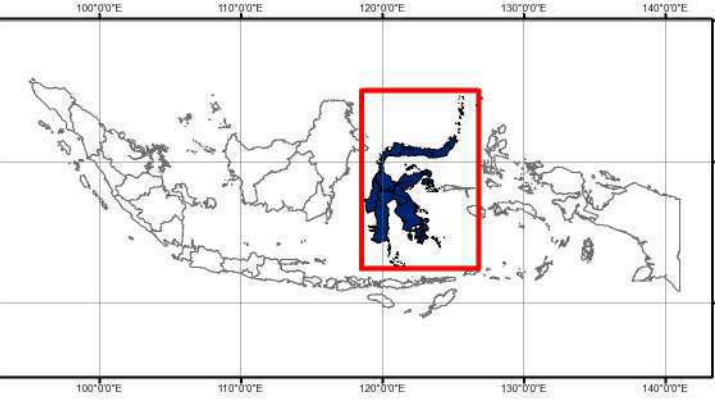

#### Sumber:

1. Peta Batas Administrasi mengacu pada Peta Rupa Bumi Indonesia skala 1:50.000 (BIG, 2015)
2. Data Citra LANDSAT 8 bersumber dari Lembaga Penerbangan dan Antariksa Nasional (LAPAN)
3. Pengolahan citra LANDSAT 8 menjadi Peta Sebaran Fase Pertanaman Padi Sawah oleh Pusat Data dan Sistem Informasi Pertanian, Kementerian Pertanian



| No            | Provinsi          | Luas Sawah pada Fase Pertanaman Padi (Ha) |               |                 |                        |                         |                             |                         |                          |               |                | Lahan Baku Sawah (Ha) |
|---------------|-------------------|---|---------------|-----------------|------------------------|-------------------------|-----------------------------|-------------------------|--------------------------|---------------|----------------|-----------------------|
|               |                   | Bera                                      | Penggenangan  | Tanam (1-3 HST) | Vegetatif 1 (4-20 HST) | Vegetatif 2 (21-37 HST) | Maks. Vegetatif (38-54 HST) | Generatif 1 (55-71 HST) | Generatif 2 (72-110 HST) | Panen         | Standing Crop  |                       |
| 1             | Sulawesi Utara    | 14.246                                    | 3.705         | 2.877           | 3.356                  | 3.841                   | 3.313                       | 7.802                   | 5.119                    | 2.280         | 26.308         | 46.688                |
| 2             | Sulawesi Tengah   | 38.812                                    | 9.143         | 6.685           | 6.569                  | 6.803                   | 8.736                       | 15.243                  | 9.148                    | 14.997        | 53.184         | 116.995               |
| 3             | Sulawesi Selatan  | 256.625                                   | 50.472        | 61.300          | 40.461                 | 28.957                  | 55.484                      | 72.253                  | 44.381                   | 43.733        | 302.836        | 656.847               |
| 4             | Sulawesi Tenggara | 30.776                                    | 4.801         | 4.548           | 4.090                  | 4.398                   | 7.513                       | 9.908                   | 9.615                    | 6.299         | 40.072         | 82.565                |
| 5             | Gorontalo         | 8.218                                     | 3.407         | 2.093           | 2.091                  | 2.251                   | 2.523                       | 6.294                   | 3.082                    | 2.942         | 18.334         | 33.051                |
| 6             | Sulawesi Barat    | 14.081                                    | 4.114         | 3.786           | 2.802                  | 2.254                   | 2.819                       | 4.762                   | 2.459                    | 2.287         | 18.882         | 39.506                |
| <b>Jumlah</b> |                   | <b>362.758</b>                            | <b>75.642</b> | <b>81.289</b>   | <b>59.369</b>          | <b>48.504</b>           | <b>80.388</b>               | <b>116.262</b>          | <b>73.804</b>            | <b>72.538</b> | <b>459.616</b> | <b>975.652</b>        |

## Keterangan:

1. Bera: Lahan dibiarkan
2. Penggenangan
3. Fase Tanam : Umur 1 - 3 HST
4. Fase Vegetatif 1: Umur 4 - 20 HST
5. Fase Vegetatif 2: Umur 21 - 37 HST

6. Fase Maksimum Vegetatif: Umur 38 - 54 HST
7. Fase Generatif 1: Umur 55 - 71 HST
8. Fase Generatif 2 : Umur 72 - 110
9. Panen : Tanaman sudah dipanen

124°0'0"E

126°0'0"E



Pusat Data dan Sistem Informasi Pertanian  
Sekretariat Jenderal - Kementerian Pertanian  
2023

**PETA SEBARAN FASE PERTANAMAN  
PADI SAWAH PERIODE  
25 MEI - 9 JUNI 2023  
PROVINSI SULAWESI UTARA**



0 362,5 725 1.450  
Km

**Legenda:**

- Batas Kabupaten
- Batas Provinsi
- Bera
- Penggenangan
- Tanam (1 - 15 HST)
- Vegetatif 1 (16 - 30 HST)
- Vegetatif 2 (31 - 40 HST)
- Maksimum Vegetatif (41 - 54 HST)
- Generatif 1 (55 - 71 HST)
- Generatif 2 (72 - 110 HST)
- Panen

4°0'0"N

2°0'0"N

110°0'0"E

120°0'0"E

130°0'0"E

0°0'0"N

110°0'0"E

120°0'0"E

130°0'0"E

**Sumber:**

1. Peta Batas Administrasi mengacu pada Peta Rupa Bumi Indonesia skala 1:50.000 (BIG, 2015)
2. Data Citra LANDSAT 8 bersumber dari Lembaga Penerbangan dan Antariksa Nasional (LAPAN)
3. Pengolahan citra LANDSAT 8 menjadi Peta Sebaran Fase Pertanaman Padi Sawah oleh Pusat Data dan Sistem Informasi Pertanian, Kementerian Pertanian

124°0'0"E

126°0'0"E

4°0'0"N

2°0'0"N

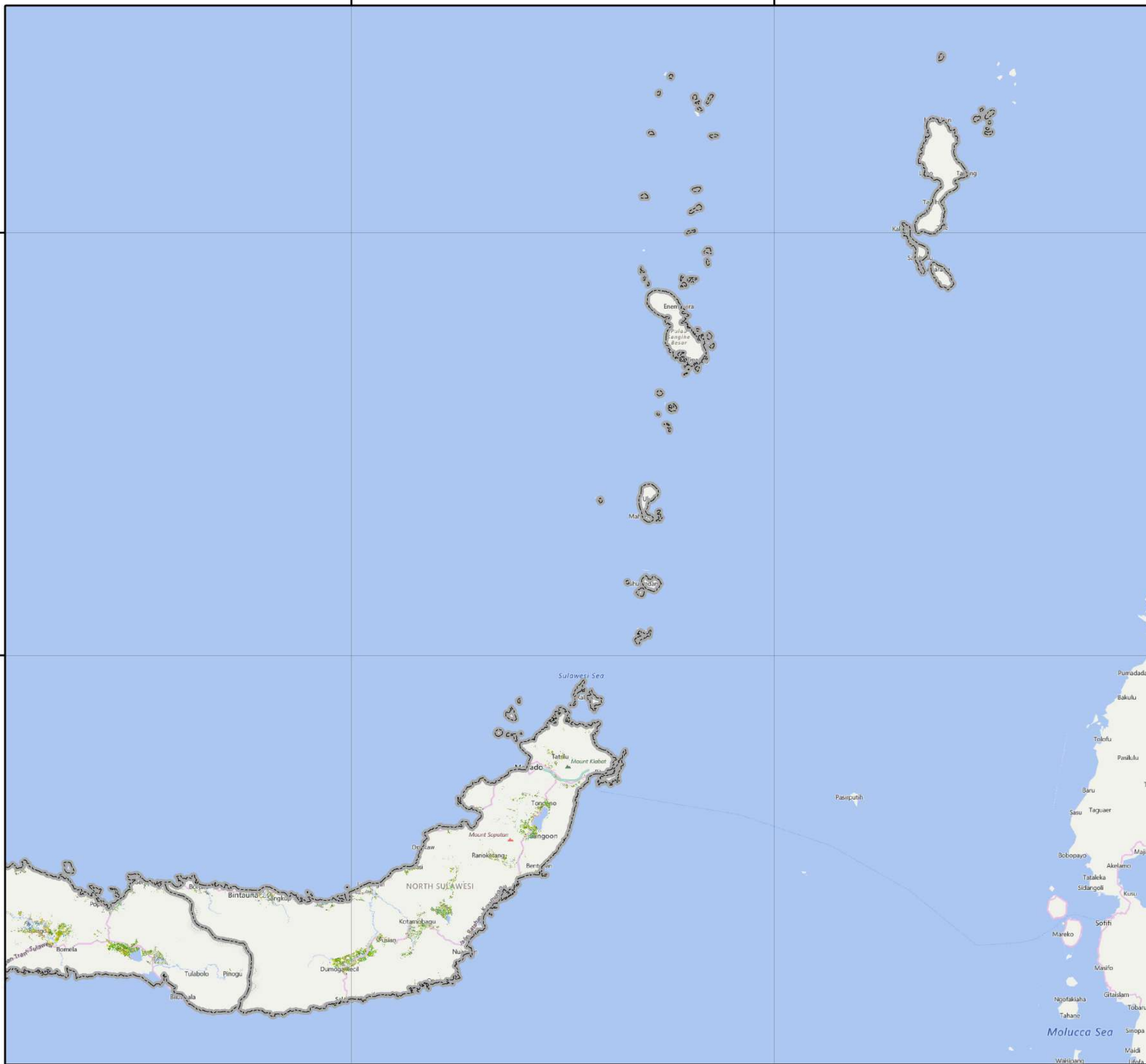



| No            | Kabupaten/Kota     | Luas Sawah pada Fase Pertanaman Padi (Ha) |              |                  |                         |                         |                             |                         |                          |              |               | Lahan Baku Sawah (Ha) |
|---------------|--------------------|---|--------------|------------------|-------------------------|-------------------------|-----------------------------|-------------------------|--------------------------|--------------|---------------|-----------------------|
|               |                    | Bera                                      | Penggenangan | Tanam (1-15 HST) | Vegetatif 1 (16-30 HST) | Vegetatif 2 (31-40 HST) | Maks. Vegetatif (41-54 HST) | Generatif 1 (55-71 HST) | Generatif 2 (72-110 HST) | Panen        | Standing Crop |                       |
| 1             | Bitung             | 30  | 9            | 7                | 2                       | 3                       | 5                           | 12                      | 11                       | 7            | 40            | 86                    |
| 2             | Bolmong            | 5.845                                     | 1.713        | 1.145            | 1.416                   | 1.778                   | 1.636                       | 3.820                   | 2.147                    | 788          | 11.942        | 20.339                |
| 3             | Bolmong Selatan    | 448                                       | 98           | 22               | 32                      | 45                      | 72                          | 199                     | 61                       | 92           | 431           | 1.076                 |
| 4             | Bolmong Timur      | 661                                       | 114          | 112              | 166                     | 161                     | 90                          | 259                     | 144                      | 73           | 932           | 1.784                 |
| 5             | Bolmong Utara      | 1.704                                     | 235          | 318              | 289                     | 157                     | 189                         | 313                     | 268                      | 330          | 1.534         | 3.824                 |
| 6             | Kep Sangihe        | -   | -            | -                | -                       | -                       | -                           | -                       | -                        | -            | -             | -                     |
| 7             | Kep Talaud         | -   | -            | -                | -                       | -                       | -                           | -                       | -                        | -            | -             | -                     |
| 8             | Kotamobagu         | 355                                       | 74           | 80               | 112                     | 113                     | 91                          | 199                     | 123                      | 33           | 718           | 1.182                 |
| 9             | Manado             | 20  | 3            | 3                | 2                       | 2                       | 3                           | 5                       | 8                        | 7            | 23            | 53                    |
| 10            | Minahasa           | 1.820                                     | 641          | 484              | 545                     | 711                     | 590                         | 1.272                   | 729                      | 358          | 4.331         | 7.179                 |
| 11            | Minahasa Selatan   | 1.521                                     | 398          | 429              | 442                     | 404                     | 284                         | 769                     | 848                      | 237          | 3.176         | 5.342                 |
| 12            | Minahasa Tenggara  | 677                                       | 117          | 104              | 137                     | 209                     | 135                         | 385                     | 310                      | 96           | 1.280         | 2.176                 |
| 13            | Minahasa Utara     | 873                                       | 177          | 111              | 131                     | 180                     | 162                         | 454                     | 357                      | 230          | 1.395         | 2.689                 |
| 14            | Siau Tagulan Biaro | -   | -            | -                | -                       | -                       | -                           | -                       | -                        | -            | -             | -                     |
| 15            | Tomohon            | 292                                       | 126          | 62               | 82                      | 78                      | 56                          | 115                     | 113                      | 29           | 506           | 958                   |
| <b>Jumlah</b> |                    | <b>14.246</b>                             | <b>3.705</b> | <b>2.877</b>     | <b>3.356</b>            | <b>3.841</b>            | <b>3.313</b>                | <b>7.802</b>            | <b>5.119</b>             | <b>2.280</b> | <b>26.308</b> | <b>46.688</b>         |

Keterangan:

- |                                       |  |
|---------------------------------------|--|
| 1. Bera: Lahan dibiarkan              | 6. Fase Maksimum Vegetatif: Umur 41 - 54 HST |
| 2. Penggenangan                       | 7. Fase Generatif 1: Umur 55 - 71 HST        |
| 3. Fase Tanam : Umur 1 - 15 HST       | 8. Fase Generatif 2 : Umur 72 - 110          |
| 4. Fase Vegetatif 1: Umur 16 - 30 HST | 9. Panen : Tanaman sudah dipanen             |
| 5. Fase Vegetatif 2: Umur 31 - 40 HST |  |

120°0'0"E

122°0'0"E

124°0'0"E



Pusat Data dan Sistem Informasi Pertanian  
Sekretariat Jenderal - Kementerian Pertanian  
2023

**PETA SEBARAN FASE PERTANAMAN  
PADI SAWAH PERIODE  
25 MEI - 9 JUNI 2023  
PROVINSI SULAWESI TENGAH**



0 362,5 725 1.450  
Km

**Legenda:**

- Batas Kabupaten
- Batas Provinsi
- Bera
- Penggenangan
- Tanam (1 - 15 HST)
- Vegetatif 1 (16 - 30 HST)
- Vegetatif 2 (31 - 40 HST)
- Maksimum Vegetatif (41 - 54 HST)
- Generatif 1 (55 - 71 HST)
- Generatif 2 (72 - 110 HST)
- Panen

0°0'0"

0°0'0"

2°0'0"S

2°0'0"S

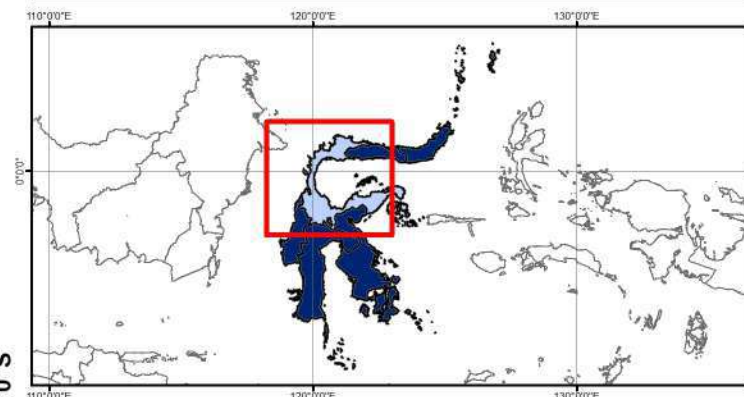

**Sumber:**

1. Peta Batas Administrasi mengacu pada Peta Rupa Bumi Indonesia skala 1:50.000 (BIG, 2015)
2. Data Citra LANDSAT 8 bersumber dari Lembaga Penerbangan dan Antariksa Nasional (LAPAN)
3. Pengolahan citra LANDSAT 8 menjadi Peta Sebaran Fase Pertanaman Padi Sawah oleh Pusat Data dan Sistem Informasi Pertanian, Kementerian Pertanian

120°0'0"E

122°0'0"E

124°0'0"E

0°0'0"

2°0'0"S



| No            | Kabupaten/Kota | Luas Sawah pada Fase Pertanaman Padi (Ha) |              |                  |                         |                         |                             |                         |                          |               |               | Lahan Baku Sawah (Ha) |
|---------------|----------------|---|--------------|------------------|-------------------------|-------------------------|-----------------------------|-------------------------|--------------------------|---------------|---------------|-----------------------|
|               |                | Bera                                      | Penggenangan | Tanam (1-15 HST) | Vegetatif 1 (16-30 HST) | Vegetatif 2 (31-40 HST) | Maks. Vegetatif (41-54 HST) | Generatif 1 (55-71 HST) | Generatif 2 (72-110 HST) | Panen         | Standing Crop |                       |
| 1             | Banggai        | 10.614                                    | 1.426        | 995              | 979                     | 717                     | 1.146                       | 2.368                   | 959                      | 4.509         | 7.164         | 23.853                |
| 2             | Banggai Kep    | 164                                       | 16           | 9                | 16                      | 31                      | 58                          | 77                      | 16                       | 34            | 207           | 424                   |
| 3             | Banggai Laut   | -   | -            | -                | -                       | -                       | -                           | -                       | -                        | -             | -             | -                     |
| 4             | Buol           | 1.150                                     | 201          | 239              | 189                     | 94                      | 281                         | 555                     | 347                      | 530           | 1.705         | 3.616                 |
| 5             | Donggala       | 3.600                                     | 1.165        | 671              | 441                     | 253                     | 375                         | 572                     | 802                      | 571           | 3.114         | 8.476                 |
| 6             | Morowali       | 1.433                                     | 299          | 233              | 289                     | 169                     | 750                         | 935                     | 344                      | 1.558         | 2.720         | 6.077                 |
| 7             | Morowali Utara | 2.131                                     | 737          | 286              | 385                     | 259                     | 691                         | 881                     | 421                      | 835           | 2.923         | 6.684                 |
| 8             | Palu           | 213                                       | 36           | 24               | 10                      | 25                      | 27                          | 59                      | 23                       | 42            | 168           | 465                   |
| 9             | Parigi Moutong | 6.674                                     | 2.276        | 1.972            | 2.453                   | 3.164                   | 2.560                       | 4.807                   | 2.131                    | 1.387         | 17.087        | 27.512                |
| 10            | Poso           | 4.276                                     | 1.213        | 833              | 799                     | 1.041                   | 1.300                       | 2.233                   | 1.779                    | 2.055         | 7.985         | 15.661                |
| 11            | Sigi           | 4.509                                     | 1.057        | 810              | 526                     | 548                     | 780                         | 1.762                   | 1.425                    | 2.275         | 5.851         | 13.854                |
| 12            | Tojo Unauna    | 370                                       | 94           | 76               | 86                      | 111                     | 89                          | 147                     | 155                      | 188           | 664           | 1.321                 |
| 13            | Tolitoli       | 3.678                                     | 623          | 537              | 396                     | 391                     | 679                         | 847                     | 746                      | 1.013         | 3.596         | 9.052                 |
| <b>Jumlah</b> |                | <b>38.812</b>                             | <b>9.143</b> | <b>6.685</b>     | <b>6.569</b>            | <b>6.803</b>            | <b>8.736</b>                | <b>15.243</b>           | <b>9.148</b>             | <b>14.997</b> | <b>53.184</b> | <b>116.995</b>        |

Keterangan:

- |                                       |  |
|---------------------------------------|--|
| 1. Bera: Lahan dibiarkan              | 6. Fase Maksimum Vegetatif: Umur 41 - 54 HST |
| 2. Penggenangan                       | 7. Fase Generatif 1: Umur 55 - 71 HST        |
| 3. Fase Tanam : Umur 1 - 15 HST       | 8. Fase Generatif 2 : Umur 72 - 110          |
| 4. Fase Vegetatif 1: Umur 16 - 30 HST | 9. Panen : Tanaman sudah dipanen             |
| 5. Fase Vegetatif 2: Umur 31 - 40 HST |  |

118°0'0"E

120°0'0"E

122°0'0"E

124°0'0"E



Pusat Data dan Sistem Informasi Pertanian  
Sekretariat Jenderal - Kementerian Pertanian  
2023

**PETA SEBARAN FASE PERTANAMAN  
PADI SAWAH PERIODE  
25 MEI - 9 JUNI 2023  
PROVINSI SULAWESI SELATAN**



0 362,5 725 1.450  
Km

**Legenda:**

- Batas Kabupaten
- Batas Provinsi
- Bera
- Penggenangan
- Tanam (1 - 15 HST)
- Vegetatif 1 (16 - 30 HST)
- Vegetatif 2 (31 - 40 HST)
- Maksimum Vegetatif (41 - 54 HST)
- Generatif 1 (55 - 71 HST)
- Generatif 2 (72 - 110 HST)
- Panen

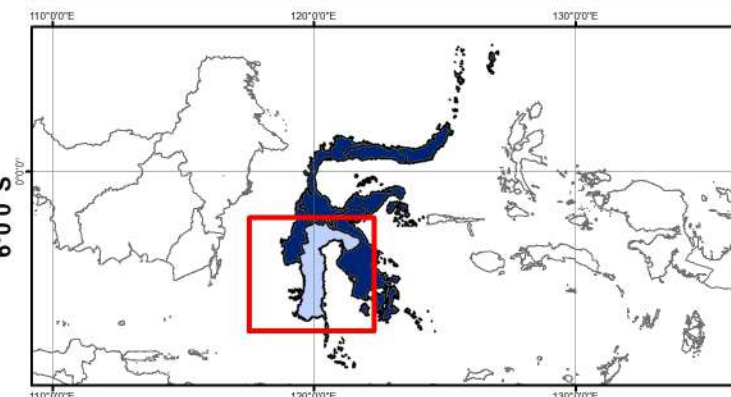

**Sumber:**

1. Peta Batas Administrasi mengacu pada Peta Rupa Bumi Indonesia skala 1:50.000 (BIG, 2015)
2. Data Citra LANDSAT 8 bersumber dari Lembaga Penerbangan dan Antariksa Nasional (LAPAN)
3. Pengolahan citra LANDSAT 8 menjadi Peta Sebaran Fase Pertanaman Padi Sawah oleh Pusat Data dan Sistem Informasi Pertanian, Kementerian Pertanian

118°0'0"E

120°0'0"E

122°0'0"E

124°0'0"E

2°0'0"S

2°0'0"S

4°0'0"S

4°0'0"S

6°0'0"S

6°0'0"S

| No            | Kabupaten/Kota    | Luas Sawah pada Fase Pertanaman Padi (Ha) |               |                  |                         |                         |                             |                         |                          |               |                | Lahan Baku Sawah (Ha) |
|---------------|-------------------|---|---------------|------------------|-------------------------|-------------------------|-----------------------------|-------------------------|--------------------------|---------------|----------------|-----------------------|
|               |                   | Bera                                      | Penggenangan  | Tanam (1-15 HST) | Vegetatif 1 (16-30 HST) | Vegetatif 2 (31-40 HST) | Maks. Vegetatif (41-54 HST) | Generatif 1 (55-71 HST) | Generatif 2 (72-110 HST) | Panen         | Standing Crop  |                       |
| 1             | Bantaeng          | 1.901                                     | 1.400         | 786              | 173                     | 165                     | 380                         | 838                     | 535                      | 478           | 2.877          | 6.670                 |
| 2             | Barru             | 6.417                                     | 1.313         | 1.864            | 835                     | 620                     | 1.459                       | 1.351                   | 682                      | 1.150         | 6.811          | 15.785                |
| 3             | Bone              | 45.140                                    | 9.196         | 10.631           | 10.011                  | 6.269                   | 9.278                       | 12.470                  | 8.611                    | 6.828         | 57.270         | 118.674               |
| 4             | Bulukumba         | 10.553                                    | 4.003         | 3.908            | 892                     | 455                     | 698                         | 1.414                   | 1.337                    | 1.554         | 8.704          | 24.932                |
| 5             | Enrekang          | 3.521                                     | 630           | 436              | 489                     | 389                     | 573                         | 858                     | 519                      | 862           | 3.264          | 8.337                 |
| 6             | Gowa              | 8.677                                     | 1.692         | 4.642            | 2.882                   | 1.654                   | 4.278                       | 3.972                   | 2.629                    | 2.635         | 20.057         | 33.359                |
| 7             | Jeneponto         | 7.244                                     | 1.726         | 4.383            | 2.273                   | 1.243                   | 2.258                       | 3.321                   | 1.710                    | 1.774         | 15.188         | 26.171                |
| 8             | Kep Selayar       | 70  | 31            | 12               | 10                      | 13                      | 13                          | 20                      | 41                       | 18            | 109            | 229                   |
| 9             | Luwu              | 12.933                                    | 854           | 1.508            | 1.259                   | 953                     | 1.527                       | 5.283                   | 4.097                    | 1.868         | 14.627         | 30.321                |
| 10            | Luwu Timur        | 7.633                                     | 678           | 478              | 492                     | 797                     | 2.201                       | 5.414                   | 2.522                    | 3.156         | 11.904         | 23.456                |
| 11            | Luwu Utara        | 11.392                                    | 2.670         | 2.301            | 1.164                   | 1.241                   | 1.500                       | 2.933                   | 2.131                    | 2.393         | 11.270         | 27.867                |
| 12            | Makassar          | 838                                       | 66            | 168              | 99                      | 71                      | 368                         | 182                     | 127                      | 200           | 1.015          | 2.133                 |
| 13            | Maros             | 8.591                                     | 1.155         | 2.742            | 2.262                   | 1.576                   | 3.366                       | 3.275                   | 1.375                    | 1.774         | 14.596         | 26.373                |
| 14            | Palopo            | 609                                       | 41            | 79               | 46                      | 46                      | 29                          | 339                     | 366                      | 178           | 905            | 1.737                 |
| 15            | Pangkajene Kep    | 5.548                                     | 768           | 1.956            | 1.654                   | 768                     | 2.417                       | 1.850                   | 1.041                    | 827           | 9.686          | 16.895                |
| 16            | Parepare          | 288                                       | 56            | 70               | 26                      | 34                      | 121                         | 92                      | 46                       | 29            | 389            | 765                   |
| 17            | Pinrang           | 30.658                                    | 4.497         | 3.699            | 946                     | 569                     | 2.316                       | 1.958                   | 1.130                    | 2.451         | 10.618         | 48.409                |
| 18            | Sidenreng Rappang | 21.129                                    | 7.541         | 4.563            | 2.426                   | 1.810                   | 4.739                       | 4.557                   | 1.523                    | 2.068         | 19.618         | 50.825                |
| 19            | Sinjai            | 5.818                                     | 964           | 1.773            | 974                     | 563                     | 1.242                       | 1.823                   | 1.336                    | 1.903         | 7.711          | 16.493                |
| 20            | Soppeng           | 15.555                                    | 1.850         | 1.967            | 794                     | 764                     | 2.124                       | 2.510                   | 1.173                    | 1.538         | 9.332          | 28.427                |
| 21            | Takalar           | 4.196                                     | 468           | 2.759            | 2.903                   | 1.480                   | 1.777                       | 1.633                   | 975                      | 791           | 11.527         | 17.139                |
| 22            | Tana Toraja       | 5.198                                     | 1.368         | 1.092            | 1.017                   | 708                     | 659                         | 1.463                   | 1.383                    | 1.176         | 6.322          | 14.132                |
| 23            | Toraja Utara      | 7.003                                     | 1.467         | 1.124            | 1.350                   | 1.117                   | 958                         | 1.085                   | 1.111                    | 1.276         | 6.745          | 16.561                |
| 24            | Wajo              | 35.713                                    | 6.038         | 8.359            | 5.484                   | 5.652                   | 11.203                      | 13.612                  | 7.981                    | 6.806         | 52.291         | 101.157               |
| <b>Jumlah</b> |                   | <b>256.625</b>                            | <b>50.472</b> | <b>61.300</b>    | <b>40.461</b>           | <b>28.957</b>           | <b>55.484</b>               | <b>72.253</b>           | <b>44.381</b>            | <b>43.733</b> | <b>302.836</b> | <b>656.847</b>        |

Keterangan:

- 1. Bera: Lahan dibiarkan
- 2. Penggenangan
- 3. Fase Tanam : Umur 1 - 15 HST
- 4. Fase Vegetatif 1: Umur 16 - 30 HST
- 5. Fase Vegetatif 2: Umur 31 - 40 HST

- 6. Fase Maksimum Vegetatif: Umur 41 - 54 HST
- 7. Fase Generatif 1: Umur 55 - 71 HST
- 8. Fase Generatif 2 : Umur 72 - 110
- 9. Panen : Tanaman sudah dipanen

122°0'0"E

124°0'0"E



Pusat Data dan Sistem Informasi Pertanian  
Sekretariat Jenderal - Kementerian Pertanian  
2023

**PETA SEBARAN FASE PERTANAMAN  
PADI SAWAH PERIODE  
25 MEI - 9 JUNI 2023  
PROVINSI SULAWESI TENGGARA**



0 362,5 725 1.450  
Km

**Legenda:**

- Batas Kabupaten
- Batas Provinsi
- Bera
- Penggenangan
- Tanam (1 - 15 HST)
- Vegetatif 1 (16 - 30 HST)
- Vegetatif 2 (31 - 40 HST)
- Maksimum Vegetatif (41 - 54 HST)
- Generatif 1 (55 - 71 HST)
- Generatif 2 (72 - 110 HST)
- Panen

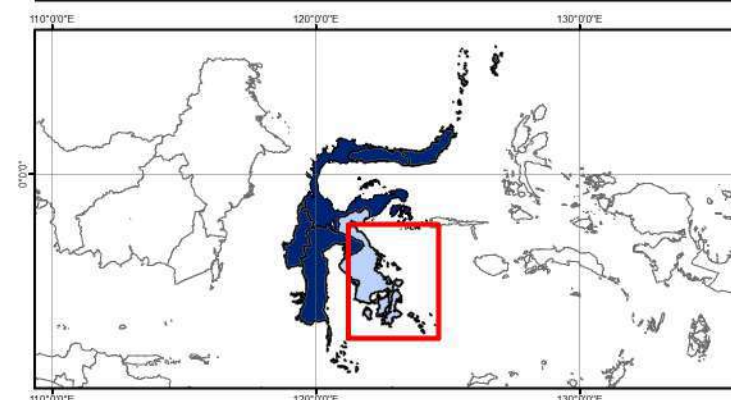

**Sumber:**

1. Peta Batas Administrasi mengacu pada Peta Rupa Bumi Indonesia skala 1:50.000 (BIG, 2015)
2. Data Citra LANDSAT 8 bersumber dari Lembaga Penerbangan dan Antariksa Nasional (LAPAN)
3. Pengolahan citra LANDSAT 8 menjadi Peta Sebaran Fase Pertanaman Padi Sawah oleh Pusat Data dan Sistem Informasi Pertanian, Kementerian Pertanian

2°0'0"S

2°0'0"S

4°0'0"S

4°0'0"S

6°0'0"S

6°0'0"S

122°0'0"E

124°0'0"E



| No            | Kabupaten/Kota | Luas Sawah pada Fase Pertanaman Padi (Ha) |              |                  |                         |                         |                             |                         |                          |              |               | Lahan Baku Sawah (Ha) |
|---------------|----------------|---|--------------|------------------|-------------------------|-------------------------|-----------------------------|-------------------------|--------------------------|--------------|---------------|-----------------------|
|               |                | Bera                                      | Penggenangan | Tanam (1-15 HST) | Vegetatif 1 (16-30 HST) | Vegetatif 2 (31-40 HST) | Maks. Vegetatif (41-54 HST) | Generatif 1 (55-71 HST) | Generatif 2 (72-110 HST) | Panen        | Standing Crop |                       |
| 1             | Baubau         | 775                                       | 29           | 43               | 102                     | 41                      | 77                          | 96                      | 80                       | 124          | 439           | 1.374                 |
| 2             | Bombana        | 3.336                                     | 1.377        | 1.371            | 788                     | 628                     | 702                         | 908                     | 696                      | 265          | 5.093         | 10.111                |
| 3             | Buton          | 579                                       | 61           | 52               | 71                      | 59                      | 139                         | 151                     | 103                      | 155          | 575           | 1.382                 |
| 4             | Buton Selatan  | -   | -            | -                | -                       | -                       | -                           | -                       | -                        | -            | -             | -                     |
| 5             | Buton Tengah   | -   | -            | -                | -                       | -                       | -                           | -                       | -                        | -            | -             | -                     |
| 6             | Buton Utara    | 435                                       | 55           | 26               | 37                      | 32                      | 118                         | 171                     | 70                       | 52           | 454           | 1.001                 |
| 7             | Kendari        | 117                                       | 9            | 5                | 36                      | 18                      | 60                          | 69                      | 46                       | 29           | 234           | 391                   |
| 8             | Kolaka         | 2.456                                     | 446          | 350              | 373                     | 584                     | 1.307                       | 1.146                   | 761                      | 318          | 4.521         | 7.782                 |
| 9             | Kolaka Timur   | 4.857                                     | 525          | 736              | 365                     | 302                     | 681                         | 1.250                   | 1.725                    | 1.124        | 5.059         | 11.614                |
| 10            | Kolaka Utara   | 360                                       | 80           | 122              | 94                      | 72                      | 89                          | 97                      | 63                       | 139          | 537           | 1.128                 |
| 11            | Konawe         | 10.112                                    | 1.063        | 927              | 1.166                   | 1.450                   | 2.431                       | 3.741                   | 3.667                    | 2.510        | 13.382        | 27.423                |
| 12            | Konawe Kep     | 108                                       | 11           | 10               | 12                      | 15                      | 39                          | 27                      | 23                       | 8            | 126           | 253                   |
| 13            | Konawe Selatan | 6.209                                     | 877          | 730              | 859                     | 1.041                   | 1.477                       | 1.858                   | 2.156                    | 1.126        | 8.121         | 16.400                |
| 14            | Konawe Utara   | 577                                       | 80           | 97               | 67                      | 67                      | 197                         | 166                     | 134                      | 253          | 728           | 1.652                 |
| 15            | Muna           | 338                                       | 91           | 26               | 45                      | 25                      | 81                          | 105                     | 46                       | 69           | 328           | 830                   |
| 16            | Muna Barat     | 517                                       | 97           | 53               | 75                      | 64                      | 115                         | 123                     | 45                       | 127          | 475           | 1.224                 |
| 17            | Wakatobi       | -   | -            | -                | -                       | -                       | -                           | -                       | -                        | -            | -             | -                     |
| <b>Jumlah</b> |                | <b>30.776</b>                             | <b>4.801</b> | <b>4.548</b>     | <b>4.090</b>            | <b>4.398</b>            | <b>7.513</b>                | <b>9.908</b>            | <b>9.615</b>             | <b>6.299</b> | <b>40.072</b> | <b>82.565</b>         |

Keterangan:

- 1. Bera: Lahan dibiarkan
- 2. Penggenangan
- 3. Fase Tanam : Umur 1 - 15 HST
- 4. Fase Vegetatif 1: Umur 16 - 30 HST
- 5. Fase Vegetatif 2: Umur 31 - 40 HST

- 6. Fase Maksimum Vegetatif: Umur 41 - 54 HST
- 7. Fase Generatif 1: Umur 55 - 71 HST
- 8. Fase Generatif 2 : Umur 72 - 110
- 9. Panen : Tanaman sudah dipanen

122°0'0"E

123°0'0"E



Pusat Data dan Sistem Informasi Pertanian  
Sekretariat Jenderal - Kementerian Pertanian  
2023

**PETA SEBARAN FASE PERTANAMAN  
PADI SAWAH PERIODE  
25 MEI - 9 JUNI 2023  
PROVINSI GORONTALO**



0 362,5 725 1.450  
Km

**Legenda:**

- Batas Kabupaten
- Batas Provinsi
- Bera
- Penggenangan
- Tanam (1 - 15 HST)
- Vegetatif 1 (16 - 30 HST)
- Vegetatif 2 (31 - 40 HST)
- Maksimum Vegetatif (41 - 54 HST)
- Generatif 1 (55 - 71 HST)
- Generatif 2 (72 - 110 HST)
- Panen

1°0'0"N

0°0'0"N

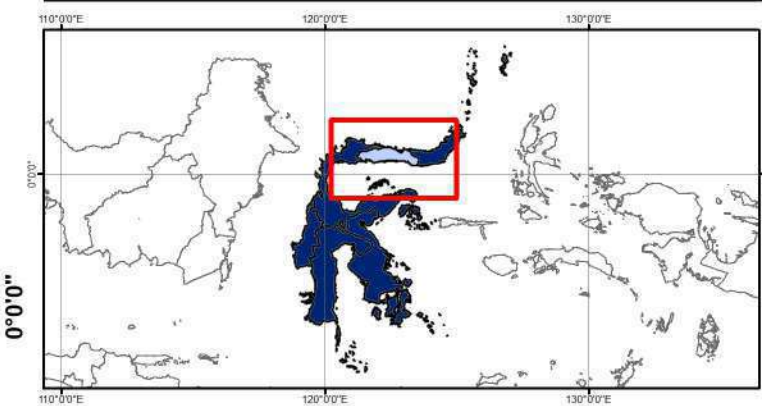

**Sumber:**

1. Peta Batas Administrasi mengacu pada Peta Rupa Bumi Indonesia skala 1:50.000 (BIG, 2015)
2. Data Citra LANDSAT 8 bersumber dari Lembaga Penerbangan dan Antariksa Nasional (LAPAN)
3. Pengolahan citra LANDSAT 8 menjadi Peta Sebaran Fase Pertanaman Padi Sawah oleh Pusat Data dan Sistem Informasi Pertanian, Kementerian Pertanian

122°0'0"E

123°0'0"E



| No            | Kabupaten/Kota  | Luas Sawah pada Fase Pertanaman Padi (Ha) |              |                  |                         |                         |                             |                         |                          |              |               | Lahan Baku Sawah (Ha) |
|---------------|-----------------|---|--------------|------------------|-------------------------|-------------------------|-----------------------------|-------------------------|--------------------------|--------------|---------------|-----------------------|
|               |                 | Bera                                      | Penggenangan | Tanam (1-15 HST) | Vegetatif 1 (16-30 HST) | Vegetatif 2 (31-40 HST) | Maks. Vegetatif (41-54 HST) | Generatif 1 (55-71 HST) | Generatif 2 (72-110 HST) | Panen        | Standing Crop |                       |
| 1             | Boalemo         | 1.254                                     | 675          | 410              | 220                     | 116                     | 136                         | 794                     | 662                      | 661          | 2.338         | 4.936                 |
| 2             | Bone Bolango    | 480                                       | 861          | 70               | 47                      | 67                      | 106                         | 361                     | 191                      | 87           | 842           | 2.271                 |
| 3             | Gorontalo       | 2.586                                     | 911          | 717              | 768                     | 1.352                   | 1.958                       | 4.109                   | 1.478                    | 1.289        | 10.382        | 15.229                |
| 4             | Kota Gorontalo  | 407                                       | 301          | 51               | 25                      | 47                      | 52                          | 115                     | 53                       | 78           | 343           | 1.130                 |
| 5             | Gorontalo Utara | 1.887                                     | 231          | 422              | 591                     | 453                     | 162                         | 414                     | 274                      | 273          | 2.316         | 4.747                 |
| 6             | Pohuwato        | 1.604                                     | 428          | 423              | 440                     | 216                     | 109                         | 501                     | 424                      | 554          | 2.113         | 4.738                 |
| <b>Jumlah</b> |                 | <b>8.218</b>                              | <b>3.407</b> | <b>2.093</b>     | <b>2.091</b>            | <b>2.251</b>            | <b>2.523</b>                | <b>6.294</b>            | <b>3.082</b>             | <b>2.942</b> | <b>18.334</b> | <b>33.051</b>         |

Keterangan:

- 1. Bera: Lahan dibiarkan
- 2. Penggenangan
- 3. Fase Tanam : Umur 1 - 15 HST
- 4. Fase Vegetatif 1: Umur 16 - 30 HST
- 5. Fase Vegetatif 2: Umur 31 - 40 HST

- 6. Fase Maksimum Vegetatif: Umur 41 - 54 HST
- 7. Fase Generatif 1: Umur 55 - 71 HST
- 8. Fase Generatif 2 : Umur 72 - 110
- 9. Panen : Tanaman sudah dipanen

118°0'0"E

119°0'0"E

120°0'0"E



Pusat Data dan Sistem Informasi Pertanian  
Sekretariat Jenderal - Kementerian Pertanian  
2023

**PETA SEBARAN FASE PERTANAMAN  
PADI SAWAH PERIODE  
25 MEI - 9 JUNI 2023  
PROVINSI SULAWESI BARAT**



0 360 720 1.440  
Km

**Legenda:**

- Batas Kabupaten
- Batas Provinsi
- Bera
- Penggenangan
- Tanam (1 - 15 HST)
- Vegetatif 1 (16 - 30 HST)
- Vegetatif 2 (31 - 40 HST)
- Maksimum Vegetatif (41 - 54 HST)
- Generatif 1 (55 - 71 HST)
- Generatif 2 (72 - 110 HST)
- Panen

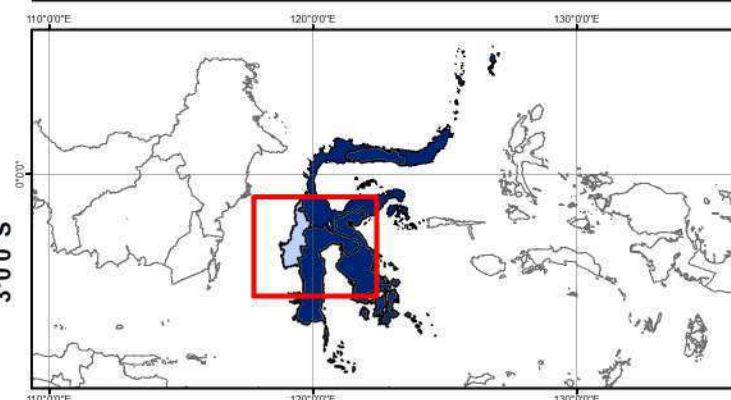

**Sumber:**

1. Peta Batas Administrasi mengacu pada Peta Rupa Bumi Indonesia skala 1:50.000 (BIG, 2015)
2. Data Citra LANDSAT 8 bersumber dari Lembaga Penerbangan dan Antariksa Nasional (LAPAN)
3. Pengolahan citra LANDSAT 8 menjadi Peta Sebaran Fase Pertanaman Padi Sawah oleh Pusat Data dan Sistem Informasi Pertanian, Kementerian Pertanian

1°0'0"S

1°0'0"S

2°0'0"S

2°0'0"S

3°0'0"S

3°0'0"S

118°0'0"E

119°0'0"E

120°0'0"E

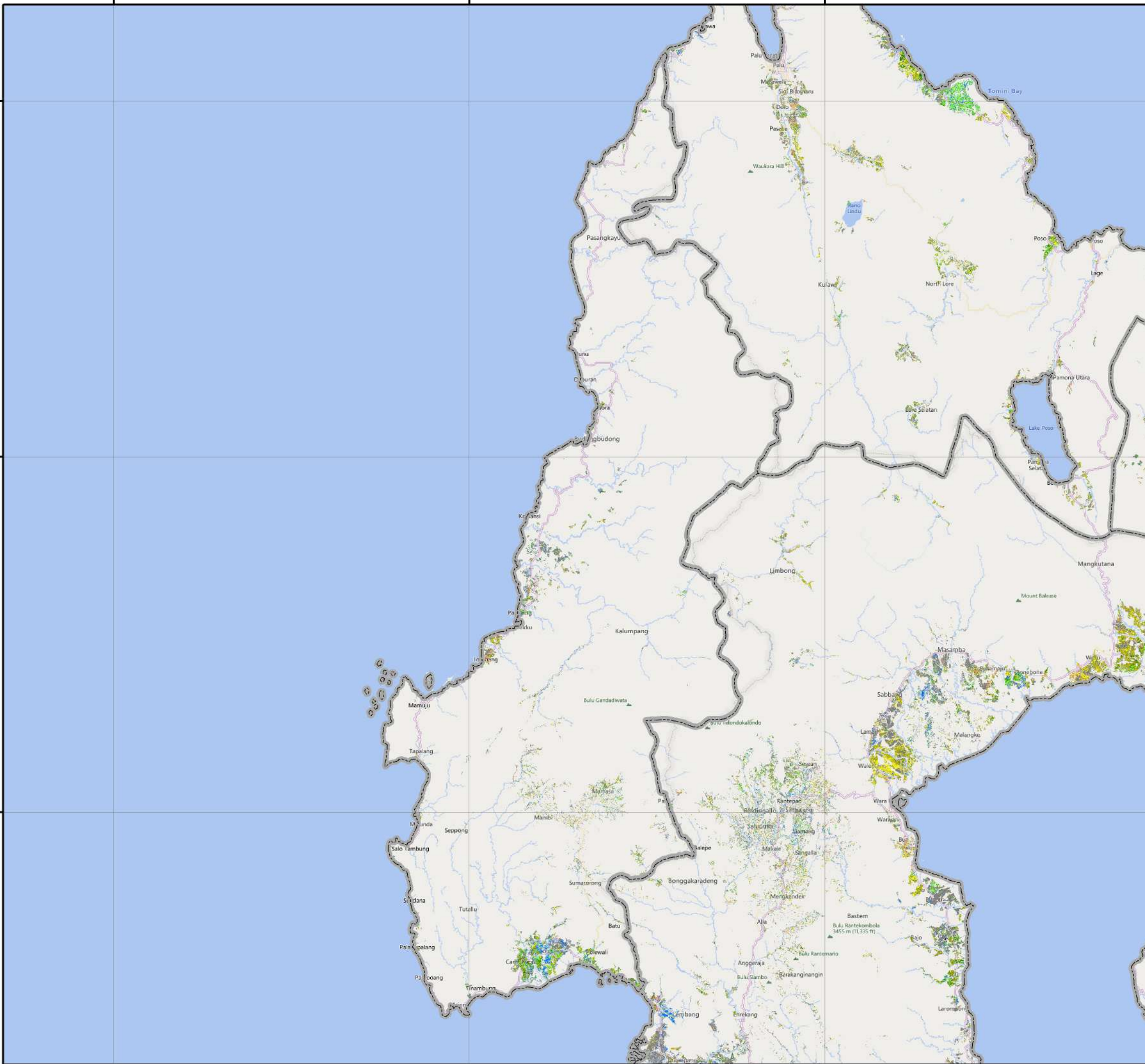

| No            | Kabupaten/Kota  | Luas Sawah pada Fase Pertanaman Padi (Ha) |              |                  |                         |                         |                             |                         |                          |              |               | Lahan Baku Sawah (Ha) |
|---------------|-----------------|---|--------------|------------------|-------------------------|-------------------------|-----------------------------|-------------------------|--------------------------|--------------|---------------|-----------------------|
|               |                 | Bera                                      | Penggenangan | Tanam (1-15 HST) | Vegetatif 1 (16-30 HST) | Vegetatif 2 (31-40 HST) | Maks. Vegetatif (41-54 HST) | Generatif 1 (55-71 HST) | Generatif 2 (72-110 HST) | Panen        | Standing Crop |                       |
| 1             | Majene          | 295                                       | 108          | 23               | 35                      | 23                      | 39                          | 127                     | 45                       | 43           | 292           | 740                   |
| 2             | Mamasa          | 4.099                                     | 909          | 699              | 617                     | 458                     | 512                         | 1.158                   | 857                      | 821          | 4.301         | 10.170                |
| 3             | Mamuju          | 3.359                                     | 629          | 446              | 390                     | 251                     | 375                         | 571                     | 585                      | 761          | 2.618         | 7.385                 |
| 4             | Mamuju Tengah   | 1.693                                     | 392          | 316              | 184                     | 134                     | 317                         | 198                     | 187                      | 298          | 1.336         | 3.726                 |
| 5             | Mamuju Utara    | 307                                       | 74           | 59               | 38                      | 65                      | 61                          | 78                      | 74                       | 47           | 375           | 804                   |
| 6             | Polewali Mandar | 4.328                                     | 2.002        | 2.243            | 1.538                   | 1.323                   | 1.515                       | 2.630                   | 711                      | 317          | 9.960         | 16.681                |
| <b>Jumlah</b> |                 | <b>14.081</b>                             | <b>4.114</b> | <b>3.786</b>     | <b>2.802</b>            | <b>2.254</b>            | <b>2.819</b>                | <b>4.762</b>            | <b>2.459</b>             | <b>2.287</b> | <b>18.882</b> | <b>39.506</b>         |

Keterangan:

- |                                       |  |
|---------------------------------------|--|
| 1. Bera: Lahan dibiarkan              | 6. Fase Maksimum Vegetatif: Umur 41 - 54 HST |
| 2. Penggenangan                       | 7. Fase Generatif 1: Umur 55 - 71 HST        |
| 3. Fase Tanam : Umur 1 - 15 HST       | 8. Fase Generatif 2 : Umur 72 - 110          |
| 4. Fase Vegetatif 1: Umur 16 - 30 HST | 9. Panen : Tanaman sudah dipanen             |
| 5. Fase Vegetatif 2: Umur 31 - 40 HST |  |

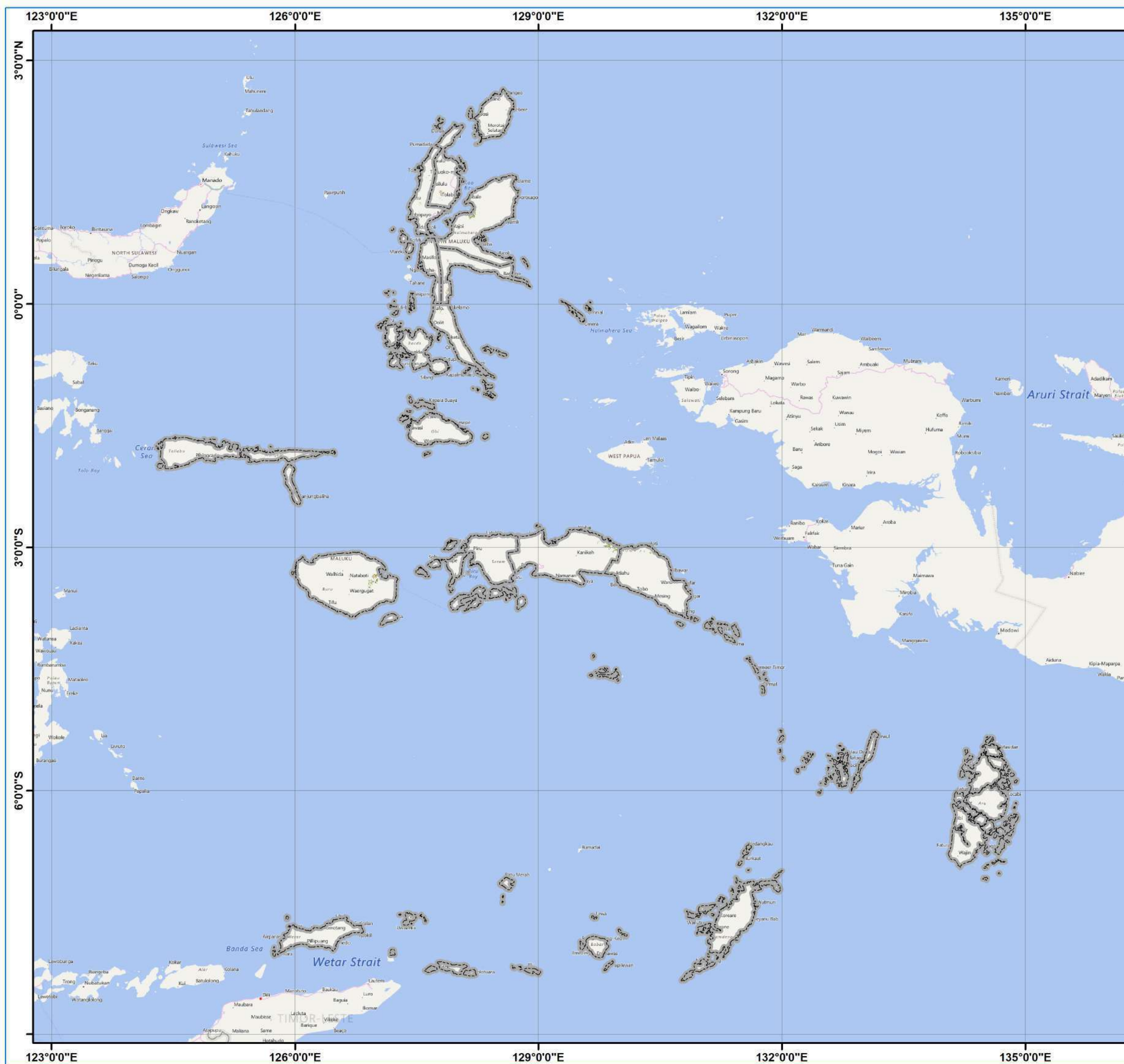

Pusat Data dan Sistem Informasi Pertanian  
 Sekretariat Jenderal - Kementerian Pertanian  
 2023

**PETA SEBARAN FASE PERTANAMAN  
 PADI SAWAH PERIODE  
 25 MEI - 9 JUNI 2023  
 PULAU MALUKU**

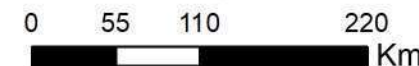

**Legenda:**

- Batas Kabupaten
- Batas Provinsi
- Bera
- Penggenangan
- Tanam (1 - 15 HST)
- Vegetatif 1 (16 - 30 HST)
- Vegetatif 2 (31 - 40 HST)
- Maksimum Vegetatif (41 - 54 HST)
- Generatif 1 (55 - 71 HST)
- Generatif 2 (72 - 110 HST)
- Panen

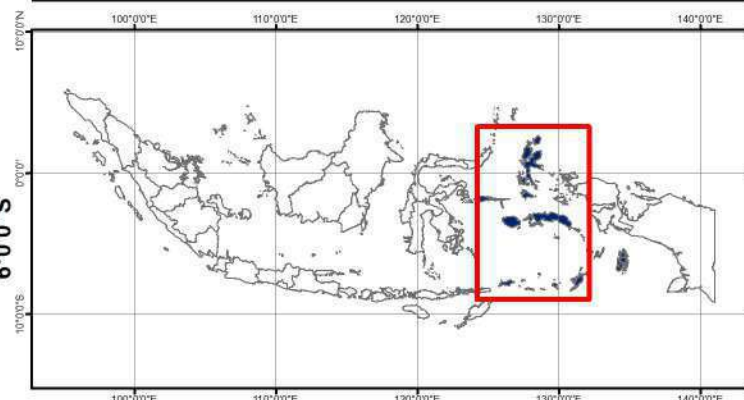

**Sumber:**

1. Peta Batas Administrasi mengacu pada Peta Rupa Bumi Indonesia skala 1:50.000 (BIG, 2015)
2. Data Citra LANDSAT 8 bersumber dari Lembaga Penerbangan dan Antariksa Nasional (LAPAN)
3. Pengolahan citra LANDSAT 8 menjadi Peta Sebaran Fase Pertanaman Padi Sawah oleh Pusat Data dan Sistem Informasi Pertanian, Kementerian Pertanian

| No            | Provinsi     | Luas Sawah pada Fase Pertanaman Padi (Ha) |              |                  |                         |                         |                             |                         |                          |              |               | Luas Baku Sawah (Ha) |
|---------------|--------------|---|--------------|------------------|-------------------------|-------------------------|-----------------------------|-------------------------|--------------------------|--------------|---------------|----------------------|
|               |              | Bera                                      | Penggenangan | Tanam (1-15 HST) | Vegetatif 1 (16-30 HST) | Vegetatif 2 (31-40 HST) | Maks. Vegetatif (41-54 HST) | Generatif 1 (55-71 HST) | Generatif 2 (72-110 HST) | Panen        | Standing Crop |                      |
| 1             | Maluku       | 5.141                                     | 1.337        | 740              | 732                     | 1.473                   | 2.886                       | 1.720                   | 1.172                    | 2.708        | 8.723         | 18.250               |
| 2             | Maluku Utara | 4.327                                     | 839          | 652              | 434                     | 625                     | 1.225                       | 1.381                   | 1.185                    | 2.669        | 5.502         | 13.468               |
| <b>Jumlah</b> |              | <b>9.468</b>                              | <b>2.176</b> | <b>1.392</b>     | <b>1.166</b>            | <b>2.098</b>            | <b>4.111</b>                | <b>3.101</b>            | <b>2.357</b>             | <b>5.377</b> | <b>14.225</b> | <b>31.718</b>        |

## Keterangan:

1. Bera: Lahan dibiarkan
2. Penggenangan
3. Fase Tanam : Umur 1 - 15 HST
4. Fase Vegetatif 1: Umur 16 - 30 HST
5. Fase Vegetatif 2: Umur 31 - 40 HST



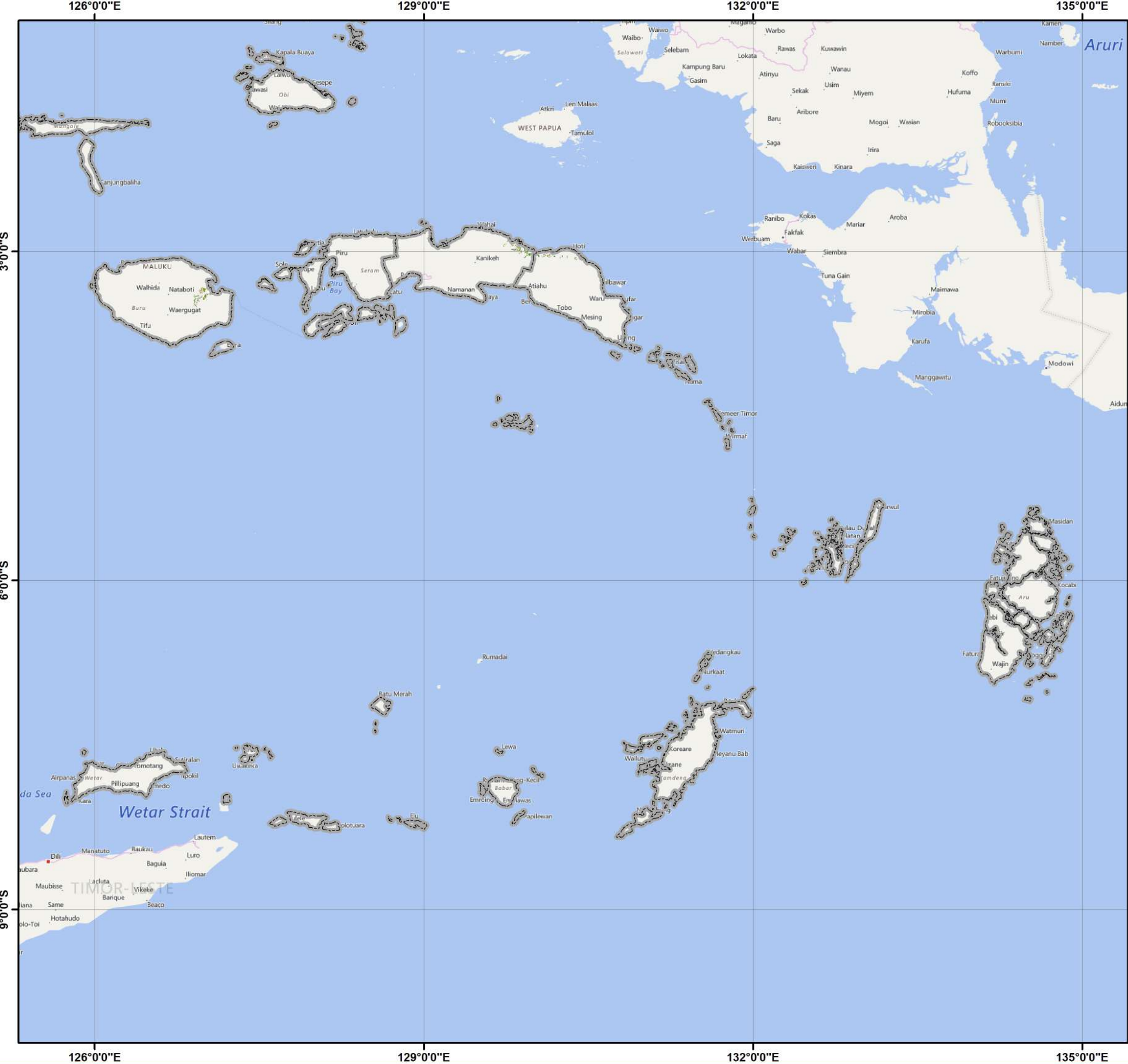







6. Fase Maksimum Vegetatif: Umur 41 - 54 HST
7. Fase Generatif 1: Umur 55 - 71 HST
8. Fase Generatif 2 : Umur 72 - 110
9. Panen : Tanaman sudah dipanen



  
**Pusat Data dan Sistem Informasi Pertanian**  
**Sekretariat Jenderal - Kementerian Pertanian**  
**2023**  
**PETA SEBARAN FASE PERTANAMAN**  
**PADI SAWAH PERIODE**  
**25 MEI - 9 JUNI 2023**  
**PROVINSI MALUKU**

  
 0 40 80 160 Km

**Legenda:**

-  Batas Kabupaten
-  Batas Provinsi
-  Bera
-  Penggenangan
-  Tanam (1 - 15 HST)
-  Vegetatif 1 (16 - 30 HST)
-  Vegetatif 2 (31 - 40 HST)
-  Maksimum Vegetatif (41 - 54 HST)
-  Generatif 1 (55 - 71 HST)
-  Generatif 2 (72 - 110 HST)
-  Panen

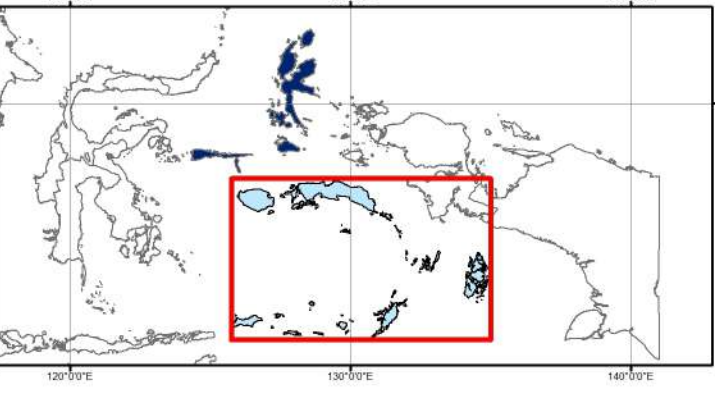

**Sumber:**

1. Peta Batas Administrasi mengacu pada Peta Rupa Bumi Indonesia skala 1:50.000 (BIG, 2015)
2. Data Citra LANDSAT 8 bersumber dari Lembaga Penerbangan dan Antariksa Nasional (LAPAN)
3. Pengolahan citra LANDSAT 8 menjadi Peta Sebaran Fase Pertanaman Padi Sawah oleh Pusat Data dan Sistem Informasi Pertanian, Kementerian Pertanian

| No            | Kabupaten/Kota        | Luas Sawah pada Fase Pertanaman Padi (Ha) |              |                  |                         |                         |                             |                         |                          |              |               | Luas Baku Sawah (Ha) |   |
|---------------|-----------------------|---|--------------|------------------|-------------------------|-------------------------|-----------------------------|-------------------------|--------------------------|--------------|---------------|----------------------|---|
|               |                       | Bera                                      | Penggenangan | Tanam (1-15 HST) | Vegetatif 1 (16-30 HST) | Vegetatif 2 (31-40 HST) | Maks. Vegetatif (41-54 HST) | Generatif 1 (55-71 HST) | Generatif 2 (72-110 HST) | Panen        | Standing Crop |                      |   |
| 1             | Ambon                 | -   | -            | -                | -                       | -                       | -                           | -                       | -                        | -            | -             | -                    | - |
| 2             | Buru                  | 1.845                                     | 770          | 182              | 266                     | 738                     | 1.071                       | 798                     | 447                      | 1.124        | 3.502         | 7.306                |   |
| 3             | Buru Selatan          | -   | -            | -                | -                       | -                       | -                           | -                       | -                        | -            | -             | -                    |   |
| 4             | Kepulauan Aru         | -   | -            | -                | -                       | -                       | -                           | -                       | -                        | -            | -             | -                    |   |
| 5             | Maluku Barat Daya     | -   | -            | -                | -                       | -                       | -                           | -                       | -                        | -            | -             | -                    |   |
| 6             | Maluku Tengah         | 2.430                                     | 343          | 392              | 334                     | 606                     | 1.438                       | 751                     | 555                      | 974          | 4.076         | 8.059                |   |
| 7             | Maluku Tenggara       | -   | -            | -                | -                       | -                       | -                           | -                       | -                        | -            | -             | -                    |   |
| 8             | Maluku Tenggara Barat | -   | -            | -                | -                       | -                       | -                           | -                       | -                        | -            | -             | -                    |   |
| 9             | Seram Bagian Barat    | 310                                       | 166          | 48               | 29                      | 28                      | 51                          | 65                      | 72                       | 212          | 293           | 992                  |   |
| 10            | Seram Bagian Timur    | 556                                       | 58           | 118              | 103                     | 101                     | 326                         | 106                     | 98                       | 398          | 852           | 1.893                |   |
| 11            | Tual                  | -   | -            | -                | -                       | -                       | -                           | -                       | -                        | -            | -             | -                    |   |
| <b>Jumlah</b> |                       | <b>5.141</b>                              | <b>1.337</b> | <b>740</b>       | <b>732</b>              | <b>1.473</b>            | <b>2.886</b>                | <b>1.720</b>            | <b>1.172</b>             | <b>2.708</b> | <b>8.723</b>  | <b>18.250</b>        |   |

Keterangan:

1. Bera: Lahan dibiarkan
2. Penggenangan
3. Fase Tanam : Umur 1 - 15 HST
4. Fase Vegetatif 1: Umur 16 - 30 HST
5. Fase Vegetatif 2: Umur 31 - 40 HST

6. Fase Maksimum Vegetatif: Umur 41 - 54 HST
7. Fase Generatif 1: Umur 55 - 71 HST
8. Fase Generatif 2 : Umur 72 - 110
9. Panen : Tanaman sudah dipanen

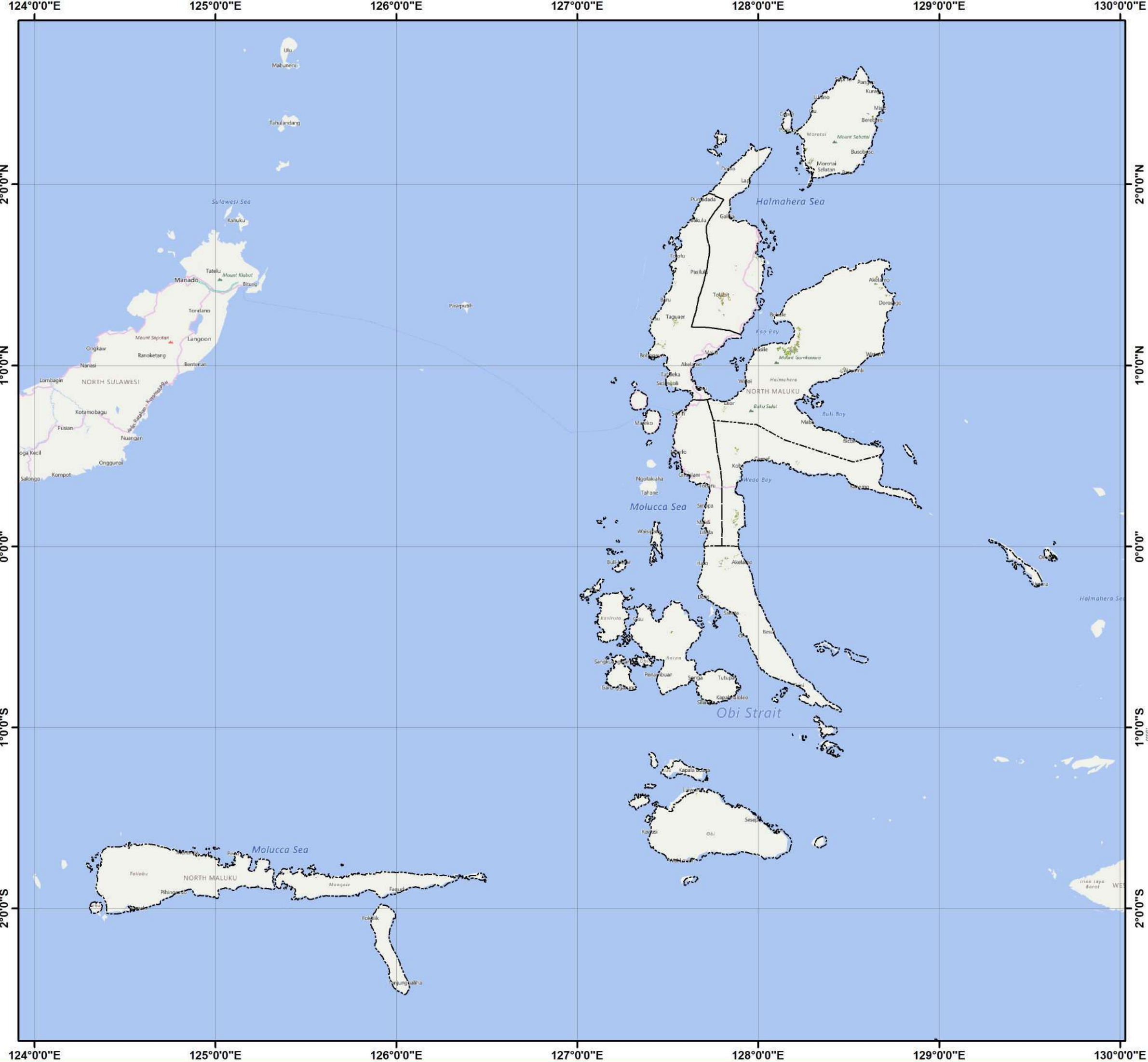

Pusat Data dan Sistem Informasi Pertanian  
 Sekretariat Jenderal - Kementerian Pertanian  
 2023

**PETA SEBARAN FASE PERTANAMAN  
 PADI SAWAH PERIODE  
 25 MEI - 9 JUNI 2023  
 PROVINSI MALUKU UTARA**

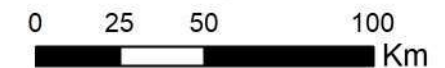

**Legenda:**

- Batas Kabupaten
- Batas Provinsi
- Bera
- Penggenangan
- Tanam (1 - 15 HST)
- Vegetatif 1 (16 - 30 HST)
- Vegetatif 2 (31 - 40 HST)
- Maksimum Vegetatif (41 - 54 HST)
- Generatif 1 (55 - 71 HST)
- Generatif 2 (72 - 110 HST)
- Panen

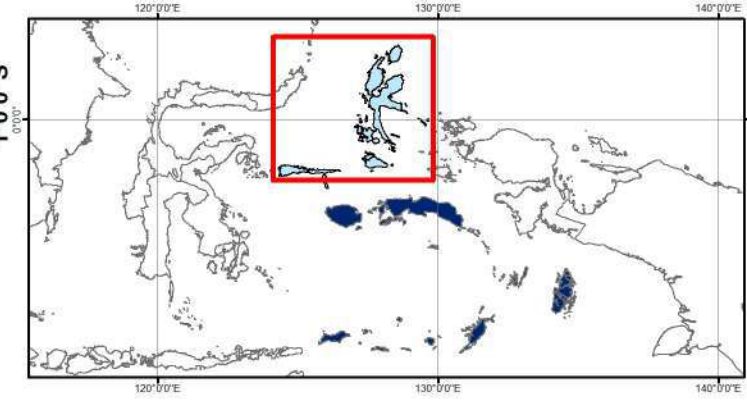

**Sumber:**

1. Peta Batas Administrasi mengacu pada Peta Rupa Bumi Indonesia skala 1:50.000 (BIG, 2015)
2. Data Citra LANDSAT 8 bersumber dari Lembaga Penerbangan dan Antariksa Nasional (LAPAN)
3. Pengolahan citra LANDSAT 8 menjadi Peta Sebaran Fase Pertanaman Padi Sawah oleh Pusat Data dan Sistem Informasi Pertanian, Kementerian Pertanian



| No            | Kabupaten/Kota    | Luas Sawah pada Fase Pertanaman Padi (Ha) |              |                  |                         |                         |                             |                         |                          |              |               | Luas Baku Sawah (Ha) |
|---------------|-------------------|---|--------------|------------------|-------------------------|-------------------------|-----------------------------|-------------------------|--------------------------|--------------|---------------|----------------------|
|               |                   | Bera                                      | Penggenangan | Tanam (1-15 HST) | Vegetatif 1 (16-30 HST) | Vegetatif 2 (31-40 HST) | Maks. Vegetatif (41-54 HST) | Generatif 1 (55-71 HST) | Generatif 2 (72-110 HST) | Panen        | Standing Crop |                      |
| 1             | Halmahera Barat   | 383                                       | 40           | 43               | 39                      | 78                      | 184                         | 82                      | 88                       | 183          | 514           | 1.130                |
| 2             | Halmahera Selatan | 331                                       | 44           | 39               | 31                      | 35                      | 119                         | 129                     | 144                      | 232          | 497           | 1.110                |
| 3             | Halmahera Tengah  | 472                                       | 107          | 33               | 40                      | 30                      | 85                          | 118                     | 206                      | 351          | 512           | 1.448                |
| 4             | Halmahera Timur   | 1.941                                     | 430          | 281              | 212                     | 378                     | 537                         | 666                     | 455                      | 912          | 2.529         | 5.907                |
| 5             | Halmahera Utara   | 462                                       | 96           | 139              | 56                      | 31                      | 145                         | 205                     | 185                      | 491          | 761           | 1.814                |
| 6             | Kepulauan Sula    | 35  | 11           | 2                | 2                       | 2                       | 4                           | -                       | -                        | 16           | 10            | 73                   |
| 7             | Pulau Morotai     | 493                                       | 82           | 94               | 48                      | 60                      | 107                         | 144                     | 80                       | 251          | 533           | 1.365                |
| 8             | Pulau Taliabu     | 53  | 2            | 13               | 1                       | 3                       | 22                          | 14                      | 13                       | 62           | 66            | 184                  |
| 9             | Ternate           | -   | -            | -                | -                       | -                       | -                           | -                       | -                        | -            | -             | -                    |
| 10            | Tidore Kepulauan  | 157                                       | 27           | 8                | 5                       | 8                       | 22                          | 23                      | 14                       | 171          | 80            | 437                  |
| <b>Jumlah</b> |                   | <b>4.327</b>                              | <b>839</b>   | <b>652</b>       | <b>434</b>              | <b>625</b>              | <b>1.225</b>                | <b>1.381</b>            | <b>1.185</b>             | <b>2.669</b> | <b>5.502</b>  | <b>13.468</b>        |

Keterangan:

- 1. Bera: Lahan dibiarkan
- 2. Penggenangan
- 3. Fase Tanam : Umur 1 - 15 HST
- 4. Fase Vegetatif 1: Umur 16 - 30 HST
- 5. Fase Vegetatif 2: Umur 31 - 40 HST

- 6. Fase Maksimum Vegetatif: Umur 41 - 54 HST
- 7. Fase Generatif 1: Umur 55 - 71 HST
- 8. Fase Generatif 2 : Umur 72 - 110
- 9. Panen : Tanaman sudah dipanen

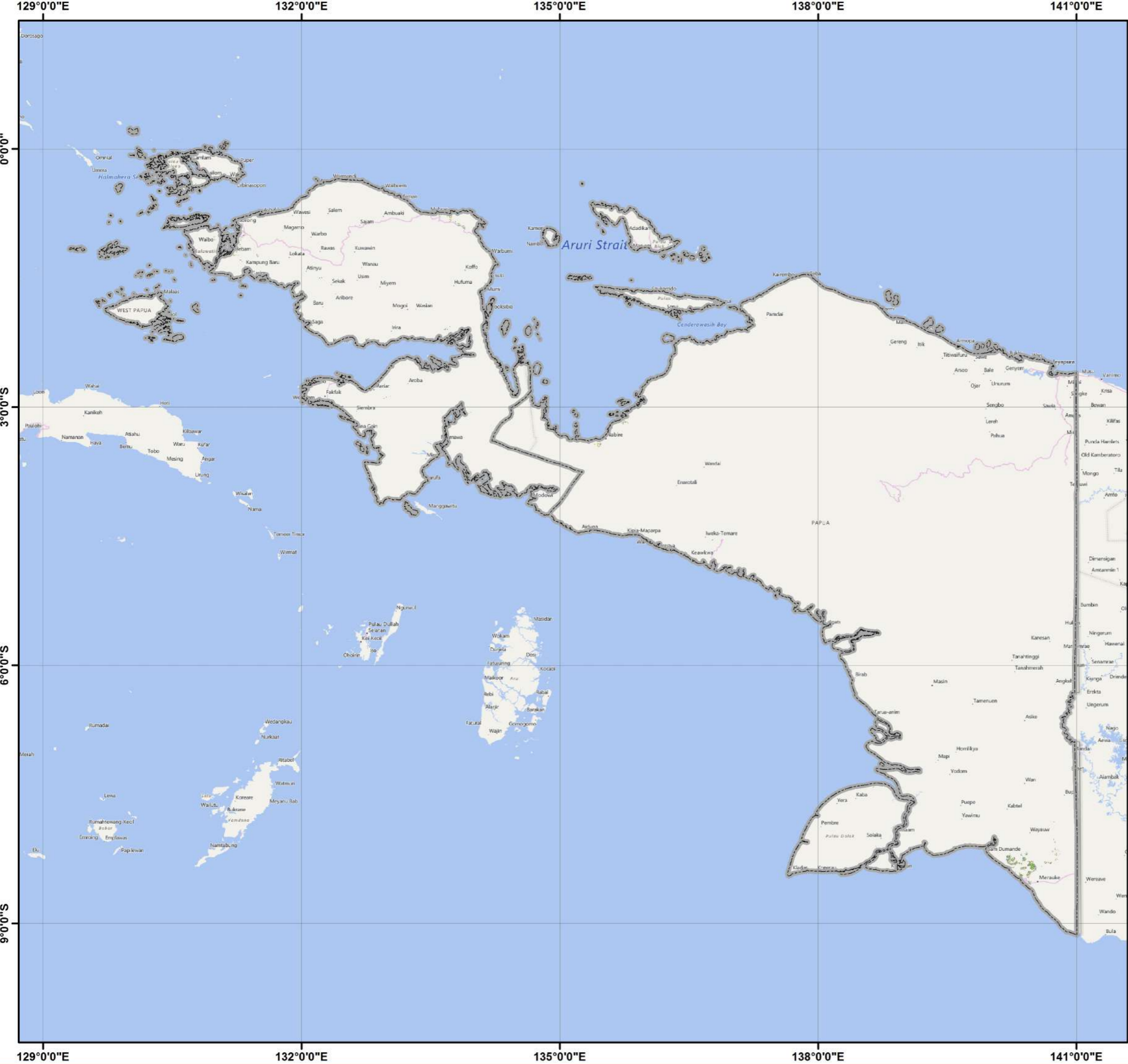

Pusat Data dan Sistem Informasi Pertanian  
 Sekretariat Jenderal - Kementerian Pertanian  
 2023

**PETA SEBARAN FASE PERTANAMAN  
 PADI SAWAH PERIODE  
 25 MEI - 9 JUNI 2023  
 PULAU PAPUA**

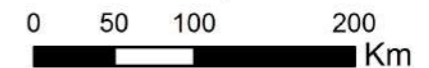

**Legenda:**

- Batas Kabupaten
- Batas Provinsi
- Bera
- Penggenangan
- Tanam (1 - 15 HST)
- Vegetatif 1 (16 - 30 HST)
- Vegetatif 2 (31 - 40 HST)
- Maksimum Vegetatif (41 - 54 HST)
- Generatif 1 (55 - 71 HST)
- Generatif 2 (72 - 110 HST)
- Panen

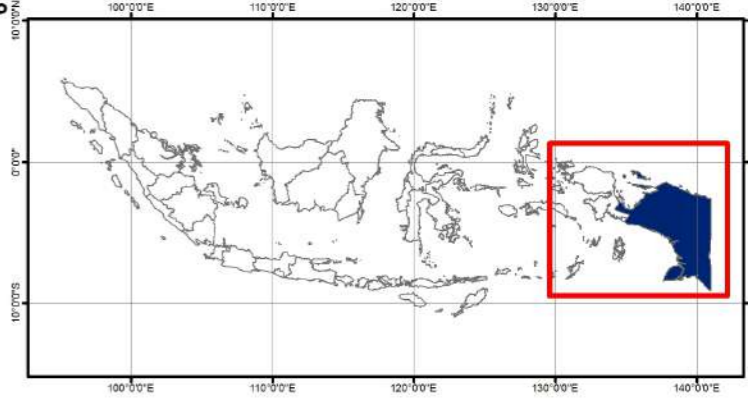

**Sumber:**

1. Peta Batas Administrasi mengacu pada Peta Rupa Bumi Indonesia skala 1:50.000 (BIG, 2015)
2. Data Citra LANDSAT 8 bersumber dari Lembaga Penerbangan dan Antariksa Nasional (LAPAN)
3. Pengolahan citra LANDSAT 8 menjadi Peta Sebaran Fase Pertanaman Padi Sawah oleh Pusat Data dan Sistem Informasi Pertanian, Kementerian Pertanian

| No            | Provinsi    | Luas Sawah pada Fase Pertanaman Padi (Ha) |              |                  |                         |                         |                             |                         |                          |              |               | Luas Baku Sawah (Ha) |
|---------------|-------------|---|--------------|------------------|-------------------------|-------------------------|-----------------------------|-------------------------|--------------------------|--------------|---------------|----------------------|
|               |             | Bera                                      | Penggenangan | Tanam (1-15 HST) | Vegetatif 1 (16-30 HST) | Vegetatif 2 (31-40 HST) | Maks. Vegetatif (41-54 HST) | Generatif 1 (55-71 HST) | Generatif 2 (72-110 HST) | Panen        | Standing Crop |                      |
| 1             | Papua Barat | 2.743                                     | 529          | 517              | 495                     | 456                     | 1.019                       | 722                     | 658                      | 1.628        | 3.867         | 8.836                |
| 2             | Papua       | 12.820                                    | 1.960        | 2.250            | 2.532                   | 2.210                   | 2.630                       | 2.600                   | 1.381                    | 5.067        | 13.603        | 33.845               |
| <b>Jumlah</b> |             | <b>15.563</b>                             | <b>2.489</b> | <b>2.767</b>     | <b>3.027</b>            | <b>2.666</b>            | <b>3.649</b>                | <b>3.322</b>            | <b>2.039</b>             | <b>6.695</b> | <b>17.470</b> | <b>42.681</b>        |

## Keterangan:

1. Bera: Lahan dibiarkan
2. Penggenangan
3. Fase Tanam : Umur 1 - 15 HST
4. Fase Vegetatif 1: Umur 16 - 30 HST
5. Fase Vegetatif 2: Umur 31 - 40 HST

6. Fase Maksimum Vegetatif: Umur 41 - 54 HST
7. Fase Generatif 1: Umur 55 - 71 HST
8. Fase Generatif 2 : Umur 72 - 110
9. Panen : Tanaman sudah dipanen

132°0'0"E

135°0'0"E



Pusat Data dan Sistem Informasi Pertanian  
Sekretariat Jenderal - Kementerian Pertanian  
2023

**PETA SEBARAN FASE PERTANAMAN  
PADI SAWAH PERIODE  
25 MEI - 9 JUNI 2023  
PROVINSI PAPUA BARAT**



0 25 50 100  
Km

**Legenda:**

- Batas Kabupaten
- Batas Provinsi
- Bera
- Penggenangan
- Tanam (1 - 15 HST)
- Vegetatif 1 (16 - 30 HST)
- Vegetatif 2 (31 - 40 HST)
- Maksimum Vegetatif (41 - 54 HST)
- Generatif 1 (55 - 71 HST)
- Generatif 2 (72 - 110 HST)
- Panen

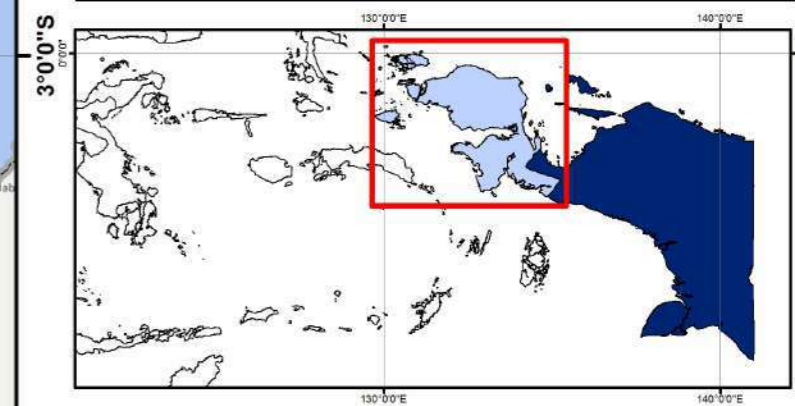

- Sumber:**
- Peta Batas Administrasi mengacu pada Peta Rupa Bumi Indonesia skala 1:50.000 (BIG, 2015)
  - Data Citra LANDSAT 8 bersumber dari Lembaga Penerbangan dan Antariksa Nasional (LAPAN)
  - Pengolahan citra LANDSAT 8 menjadi Peta Sebaran Fase Pertanaman Padi Sawah oleh Pusat Data dan Sistem Informasi Pertanian, Kementerian Pertanian

132°0'0"E

135°0'0"E

0°0'0"

0°0'0"

3°0'0"S

3°0'0"S

| No            | Kabupaten/Kota    | Luas Sawah pada Fase Pertanaman Padi (Ha) |              |                  |                         |                         |                             |                         |                          |              |               | Luas Baku Sawah (Ha) |
|---------------|-------------------|---|--------------|------------------|-------------------------|-------------------------|-----------------------------|-------------------------|--------------------------|--------------|---------------|----------------------|
|               |                   | Bera                                      | Penggenangan | Tanam (1-15 HST) | Vegetatif 1 (16-30 HST) | Vegetatif 2 (31-40 HST) | Maks. Vegetatif (41-54 HST) | Generatif 1 (55-71 HST) | Generatif 2 (72-110 HST) | Panen        | Standing Crop |                      |
| 1             | Fak-Fak           | 112                                       | 18           | 6                | 4                       | 7                       | 17                          | 23                      | 15                       | 34           | 72            | 237                  |
| 2             | Kaimana           | -   | -            | -                | -                       | -                       | -                           | -                       | -                        | -            | -             | -                    |
| 3             | Kota Sorong       | 7   | 1            | 2                | 4                       | 1                       | 2                           | 3                       | 1                        | 2            | 13            | 23                   |
| 4             | Manokwari         | 876                                       | 159          | 232              | 272                     | 203                     | 686                         | 227                     | 355                      | 539          | 1.975         | 3.577                |
| 5             | Manokwari Selatan | 259                                       | 118          | 29               | 61                      | 60                      | 16                          | 102                     | 33                       | 189          | 301           | 870                  |
| 6             | Maybrat           | -   | -            | -                | -                       | -                       | -                           | -                       | -                        | -            | -             | -                    |
| 7             | Pegunungan Arfak  | -   | -            | -                | -                       | -                       | -                           | -                       | -                        | -            | -             | -                    |
| 8             | Rajaampat         | 69  | 21           | 7                | 4                       | 2                       | 6                           | 18                      | 26                       | 61           | 63            | 218                  |
| 9             | Sorong            | 1.015                                     | 175          | 209              | 96                      | 123                     | 190                         | 278                     | 207                      | 643          | 1.103         | 2.962                |
| 10            | Sorong Selatan    | 71  | 16           | 11               | 19                      | 18                      | 63                          | 10                      | 10                       | 17           | 131           | 237                  |
| 11            | Tambrauw          | -   | -            | -                | -                       | -                       | -                           | -                       | -                        | -            | -             | -                    |
| 12            | Teluk Bintuni     | 250                                       | 14           | 9                | 21                      | 33                      | 37                          | 56                      | 10                       | 135          | 166           | 570                  |
| 13            | Teluk Wondama     | 84  | 7            | 12               | 14                      | 9                       | 2                           | 5                       | 1                        | 8            | 43            | 142                  |
| <b>Jumlah</b> |                   | <b>2.743</b>                              | <b>529</b>   | <b>517</b>       | <b>495</b>              | <b>456</b>              | <b>1.019</b>                | <b>722</b>              | <b>658</b>               | <b>1.628</b> | <b>3.867</b>  | <b>8.836</b>         |

Keterangan:

- |  |  |
|--|--|
| <ul style="list-style-type: none"> <li>1. Bera: Lahan dibiarkan</li> <li>2. Penggenangan</li> <li>3. Fase Tanam : Umur 1 - 15 HST</li> <li>4. Fase Vegetatif 1: Umur 16 - 30 HST</li> <li>5. Fase Vegetatif 2: Umur 31 - 40 HST</li> </ul> | <ul style="list-style-type: none"> <li>6. Fase Maksimum Vegetatif: Umur 41 - 54 HST</li> <li>7. Fase Generatif 1: Umur 55 - 71 HST</li> <li>8. Fase Generatif 2 : Umur 72 - 110</li> <li>9. Panen : Tanaman sudah dipanen</li> </ul> |
|--|--|



Pusat Data dan Sistem Informasi Pertanian  
 Sekretariat Jenderal - Kementerian Pertanian  
 2023

**PETA SEBARAN FASE PERTANAMAN  
 PADI SAWAH PERIODE  
 25 MEI - 9 JUNI 2023  
 PROVINSI PAPUA**



**Legenda:**

- Batas Kabupaten
- Batas Provinsi
- Bera
- Penggenangan
- Tanam (1 - 15 HST)
- Vegetatif 1 (16 - 30 HST)
- Vegetatif 2 (31 - 40 HST)
- Maksimum Vegetatif (41 - 54 HST)
- Generatif 1 (55 - 71 HST)
- Generatif 2 (72 - 110 HST)
- Panen

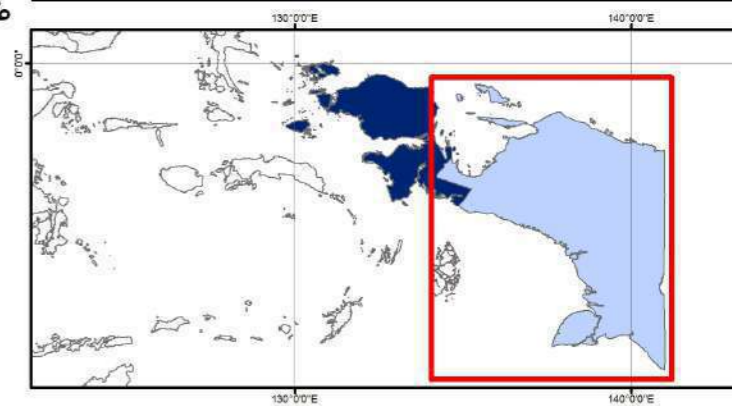

**Sumber:**

1. Peta Batas Administrasi mengacu pada Peta Rupa Bumi Indonesia skala 1:50.000 (BIG, 2015)
2. Data Citra LANDSAT 8 bersumber dari Lembaga Penerbangan dan Antariksa Nasional (LAPAN)
3. Pengolahan citra LANDSAT 8 menjadi Peta Sebaran Fase Pertanaman Padi Sawah oleh Pusat Data dan Sistem Informasi Pertanian, Kementerian Pertanian

| No            | Kabupaten/Kota     | Luas Sawah pada Fase Pertanaman Padi (Ha) |              |                  |                         |                         |                             |                         |                          |              |               | Luas Baku Sawah (Ha) |
|---------------|--------------------|---|--------------|------------------|-------------------------|-------------------------|-----------------------------|-------------------------|--------------------------|--------------|---------------|----------------------|
|               |                    | Bera                                      | Penggenangan | Tanam (1-15 HST) | Vegetatif 1 (16-30 HST) | Vegetatif 2 (31-40 HST) | Maks. Vegetatif (41-54 HST) | Generatif 1 (55-71 HST) | Generatif 2 (72-110 HST) | Panen        | Standing Crop |                      |
| 1             | Asmat              | -   | -            | -                | -                       | -                       | -                           | -                       | -                        | -            | -             | -                    |
| 2             | Biak Numfor        | -   | -            | -                | -                       | -                       | -                           | -                       | -                        | -            | -             | -                    |
| 3             | Boven Digoel       | -   | -            | -                | -                       | -                       | -                           | -                       | -                        | -            | -             | -                    |
| 4             | Deiyai             | -   | -            | -                | -                       | -                       | -                           | -                       | -                        | -            | -             | -                    |
| 5             | Dogiyai            | -   | -            | -                | -                       | -                       | -                           | -                       | -                        | -            | -             | -                    |
| 6             | Intan Jaya         | -   | -            | -                | -                       | -                       | -                           | -                       | -                        | -            | -             | -                    |
| 7             | Jayapura           | -   | -            | -                | -                       | -                       | -                           | -                       | -                        | -            | -             | -                    |
| 8             | Jayawijaya         | 124                                       | 10           | 15               | 25                      | 41                      | 52                          | 34                      | 9                        | 64           | 176           | 397                  |
| 9             | Keerom             | -   | -            | -                | -                       | -                       | -                           | -                       | -                        | -            | -             | -                    |
| 10            | Kepulauan Yapen    | -   | -            | -                | -                       | -                       | -                           | -                       | -                        | -            | -             | -                    |
| 11            | Kota Jayapura      | -   | -            | -                | -                       | -                       | -                           | -                       | -                        | -            | -             | -                    |
| 12            | Lanny Jaya         | -   | -            | -                | -                       | -                       | -                           | -                       | -                        | -            | -             | -                    |
| 13            | Memberamo Raya     | -   | -            | -                | -                       | -                       | -                           | -                       | -                        | -            | -             | -                    |
| 14            | Memberamo Tengah   | -   | -            | -                | -                       | -                       | -                           | -                       | -                        | -            | -             | -                    |
| 15            | Mappi              | 30  | -            | 1                | 3                       | 3                       | 2                           | 2                       | -                        | 2            | 11            | 44                   |
| 16            | Merauke            | 11.737                                    | 1.729        | 2.144            | 2.387                   | 2.004                   | 2.228                       | 2.288                   | 1.078                    | 4.703        | 12.129        | 30.653               |
| 17            | Mimika             | 57  | 5            | 3                | 12                      | 16                      | 31                          | 7                       | 5                        | 20           | 74            | 159                  |
| 18            | Nabire             | 801                                       | 210          | 78               | 100                     | 141                     | 305                         | 257                     | 279                      | 229          | 1.160         | 2.412                |
| 19            | Nduga              | -   | -            | -                | -                       | -                       | -                           | -                       | -                        | -            | -             | -                    |
| 20            | Paniai             | -   | -            | -                | -                       | -                       | -                           | -                       | -                        | -            | -             | -                    |
| 21            | Pegunungan Bintang | 12  | -            | -                | -                       | -                       | 2                           | 3                       | 2                        | 5            | 7             | 24                   |
| 22            | Puncak             | -   | -            | -                | -                       | -                       | -                           | -                       | -                        | -            | -             | -                    |
| 23            | Puncak Jaya        | -   | -            | -                | -                       | -                       | -                           | -                       | -                        | -            | -             | -                    |
| 24            | Sarmi              | 44  | 5            | 9                | 5                       | 3                       | 8                           | 8                       | 8                        | 44           | 41            | 135                  |
| 25            | Supiori            | -   | -            | -                | -                       | -                       | -                           | -                       | -                        | -            | -             | -                    |
| 26            | Toli Kara          | -   | -            | -                | -                       | -                       | -                           | -                       | -                        | -            | -             | -                    |
| 27            | Waropen            | 15  | 1            | -                | -                       | 2                       | 2                           | 1                       | -                        | -            | 5             | 21                   |
| 28            | Yahukimo           | -   | -            | -                | -                       | -                       | -                           | -                       | -                        | -            | -             | -                    |
| 29            | Yalimo             | -   | -            | -                | -                       | -                       | -                           | -                       | -                        | -            | -             | -                    |
| <b>Jumlah</b> |                    | <b>12.820</b>                             | <b>1.960</b> | <b>2.250</b>     | <b>2.532</b>            | <b>2.210</b>            | <b>2.630</b>                | <b>2.600</b>            | <b>1.381</b>             | <b>5.067</b> | <b>13.603</b> | <b>33.845</b>        |

- Keterangan:
- 1. Bera: Lahan dibiarkan
  - 2. Penggenangan
  - 3. Fase Tanam : Umur 1 - 15 HST
  - 4. Fase Vegetatif 1: Umur 16 - 30 HST
  - 5. Fase Vegetatif 2: Umur 31 - 40 HST
  - 6. Fase Maksimum Vegetatif: Umur 41 - 54 HST
  - 7. Fase Generatif 1: Umur 55 - 71 HST
  - 8. Fase Generatif 2 : Umur 72 - 110
  - 9. Panen : Tanaman sudah dipanen



**Pusat Data dan Sistem Informasi Pertanian**  
**Sekretariat Jenderal - Kementerian Pertanian**  
**Jl. Harsono RM No.3 Ragunan Jakarta Selatan 12550**  
**Gedung D Lantai IV**  
**Telp/Fax : (021) 7805305**  
**Website : [sig.pertanian.go.id/](http://sig.pertanian.go.id/)**